

studio.**dot**

antoniocorte federicapreve marioviassolo



## studio.dot

antoniodacorte federicapreve marioviassolo

I componenti dell'associazione di professionisti sono:

nome e cognome  
nato a  
residente a  
ordine professionale di appartenenza  
titolo studio conseguito

**ANTONIO DA CORTE VECCHINO**  
FINALE LIGURE il 22/01/1971  
17024 FINALE LIGURE via CAVIGLIA 63/5  
ORDINE INGEGNERI PROVINCIA SAVONA n°1181  
ISCRITTO DAL 1998  
LAUREA IN INGEGNERIA PER L'AMBIENTE E IL  
TERRITORIO, DIFESA DEL SUOLO, il 15/10/1996



nome e cognome  
nata a  
residente a  
ordine professionale di appartenenza  
titolo studio conseguito

**FEDERICA PREVE**  
FINALE LIGURE il 08/10/1971  
17024 FINALE LIGURE via TORCELLI 7/1  
ORDINE ARCHITETTI PROVINCIA SAVONA n°452  
ISCRITTA DAL 1998  
LAUREA IN ARCHITETTURA, il 05/11/1997



nome e cognome  
nato a  
residente a  
ordine professionale di appartenenza  
titolo studio conseguito

**MARIO VIASSOLO**  
FINALE LIGURE il 24/08/1972  
17024 FINALE LIGURE via PINETA 4/B  
ORDINE INGEGNERI PROVINCIA SAVONA n°1252  
ISCRITTO DAL 2000  
LAUREA IN INGEGNERIA EDILE, il 14/10/1999



## L'elenco delle esperienze

professionali consta di un primo periodo di lavoro svolto separatamente presso alcuni Studi di Progettazione, in cui sono state affrontate diverse tematiche in ambito architettonico e urbanistico, di difesa del suolo e strutturale; la maturazione professionale però si ha con le prime commesse affrontate come associazione professionale denominato **studio.dot**.

Di seguito sono riportati i principali incarichi svolti, divisi per settori di attività in ordine cronologico; per ultime sono elencate le commesse a cui i tre soci hanno partecipato solo in veste di collaboratori.

## Corsi e specializzazioni

- Corso di aggiornamento per Coordinatori sulla Sicurezza ai sensi del D.L. 494/96 e ss.mm., organizzato dall'Ente Scuola Edile di Savona (ottobre-novembre 2006)
- Corso di aggiornamento sulla recente normativa antisismica, organizzato dall'Ordine degli Ingegneri della prov. di Savona (maggio 2004 – febbraio 2005)
- Corso di aggiornamento professionale per la "Progettazione dei Piani Urbanistici Comunali (P.U.C.)" (Provincia di Savona, anno 2002-2003).
- Corso di aggiornamento per tecnico specializzato nella progettazione di Strumenti Urbanistici Attuativi e di interventi da attuarsi mediante procedimenti concertativi (ENAIIP Edile Provincia di Savona, anno 1999)
- Corso di formazione per "Coordinatore di sicurezza nei cantieri in fase di realizzazione ed esecuzione ai sensi del D.lgs. 494/96" (Ente Scuola Edile Provincia di Savona, anno 1999).
- Progettazione ed esecuzione di opere con tecniche di ingegneria naturalistica e recupero ambientale" (Regione Liguria, anno 1999).
- La difesa idraulica dei territori fortemente antropizzati" (Programma di Istruzione Permanente del Politecnico di Milano, ottobre 1997).
- Seminario "L'archeologia dell'architettura" (Facoltà di Architettura dell'Università degli Studi di Genova, anno 1996).
- Corso di introduzione alla ricerca storica interdisciplinare "L'archeologia del costruito" (Sezione Ingauna dell'Istituto Internazionale di Studi Liguri, anno 1996).
- Seminario di progettazione "Progettare la cava" – Finale Ligure (Facoltà di Architettura dell'Università degli Studi di Genova in collaborazione con Lega Ambiente, anno 1996)
- Moderni criteri di sistemazione degli alvei fluviali" (Programma di Istruzione Permanente del Politecnico di Milano, ottobre 1994).
- La difesa idraulica del territorio" (Programma di Istruzione Permanente del Politecnico di Milano, ottobre 1996).

## Conoscenze informatiche

- Progettazione architettonica bi/tridimensionale con applicativi Autodesk, tipo AutoCAD 2007, Revit9, Microstation, Corel Graphics, con applicativi Vectorworks per Machintosh.
- Progettazione tridimensionale e renderizzazione fotografica con applicativi Autodesk, tipo 3D Studio Viz 4, Revit9.
- Calcolo strutturale antisismico sia dinamico sia statico equivalente in ottemperanza alla nuova ordinanza in materia di Protezione Civile n°3274/2003 e segg. aggiornamenti, con applicativi di Concrete, SISMICAD 11.3
- Attività GIS: MapInfo, MGE, Iras-B; utilizzati per l'elaborazione della cartografia in formato digitale; gestione di cartografia su base digitale per progetti a scala di bacino.
- Attività di programmazione: Fortran, Visual Basic; utilizzati come supporto nella modellazione numerica.
- Conoscenza di modelli di calcolo dedicati nel campo dell'ingegneria idraulica: HEC-RAS per la modellazione monodimensionale in moto permanente dell'onda di piena lungo un corso d'acqua; SMS per la modellazione bidimensionale dell'onda di piena in area fluviale e periferiale.

## Strumenti, apparecchiature, strutture informatiche

- n°4 Postazioni di lavoro in rete gestite da un server, Plotter professionale formato A0, stampanti fotografiche formato A3, stampanti laser formato A4, scanner digitale, fotocopiatrice.
- Software:
  - Disegno tecnico (Autodesk Autocad 2008 e Revit 9.1)
  - Calcolo strutturale e idraulico (Concrete Sismicad 11.3, Wallcad 6.7, Hec-Ras, SMS)
  - Videoscrittura e ufficio (Microsoft Office 2003)
  - Grafica (Corel Graphics)

Finale Ligure, 11-02-2008

## Progettazione architettonica, urbanistica e strutturale

- l'importo lavori riportato si riferisce al costo complessivo presunto dell'opera -

- **PROGETTO PER OPERE DI MANUTENZIONE STRAORDINARIA PER ELIMINAZIONE DELLE BARRIERE ARCHITETTONICHE IN APPARTAMENTO, COMUNE DI FINALE LIGURE, PROVINCIA DI SAVONA, REGIONE LIGURIA** - Progettazione e Direzione Lavori generale. Rif. 239

**Committente:** *soggetto privato*  
**Importo lavori:** 100.000 € **classe-cat. l-f)**  
**Data conclusione:** *in corso*

- **PROGETTO DI RISTRUTTURAZIONE DI EDIFICIO PLURIFAMILIARE, COMUNE DI QUILIANO, PROVINCIA DI SAVONA, REGIONE LIGURIA** - Progettazione e Direzione Lavori delle opere in cemento armato. Rif. 233

**Committente:** *soggetto privato*  
**Importo lavori:** - € **classe-cat. l-f)**  
**Data conclusione:** *in corso*

- **PROGETTO DI RISTRUTTURAZIONE DI PORZIONE DI FABBRICATO UBICATO IN LOCALITÀ SANTA LIBERA, COMUNE DI CALICE LIGURE, PROVINCIA DI SAVONA, REGIONE LIGURIA** - Progettazione e Direzione Lavori delle opere in cemento armato. Rif. 232

**Committente:** *soggetto privato*  
**Importo lavori:** 200.000 € **classe-cat. l-f)**  
**Data conclusione:** *in corso*

- **OPERE DI SISTEMAZIONE IDRAULICA DE LOTTO FUNZIONALE DALLA SEZIONE 12 ALLA SEZIONE 8 PER UN TRATTO DI 50M RIO MAZZENO, COMUNE DI NOLI, PROVINCIA DI SAVONA, REGIONE LIGURIA** - Progettazione e direzione lavori delle opere di difesa spondale. Rif. 228

**Committente:** *Comune di Noli*  
**Importo lavori:** 100.000 € **classe-cat.7-a) e l-f)**  
**Data conclusione:** *in corso*

- **NUOVA ABITAZIONE UNIFAMILIARE, COMUNE DI BORGIO VEREZZI, PROVINCIA DI SAVONA, REGIONE LIGURIA** - Progettazione strutturale esecutiva e Direzione Lavori generale. Rif. 226

**Committente:** *soggetto privato*  
**Importo lavori:** 800.000 € **classe-cat. l-d)**  
**Data conclusione:** *in corso*

- **REALIZZAZIONE NUOVO PONTE DI ATTRAVERSAMENTO DI RIO BURAXE, COMUNE DI ALBISOLA SUPERIORE, PROVINCIA DI SAVONA, REGIONE LIGURIA** – Progettazione strutturale e Direzione Lavori delle opere in cemento armato. Rif. 202

**Committente:** *soggetto privato*  
**Importo lavori:** - € **classe-cat. l- f)**  
**Data conclusione:** *in corso*

- **REALIZZAZIONE DI 8 AUTORIMESSE INTERRATE – COMUNE DI ALASSIO, PROVINCIA DI SAVONA, REGIONE LIGURIA** - Progettazione e Direzione Lavori delle opere in cemento armato. Rif. 204

**Committente:** *Villa dei fiori s.r.l.*  
**Importo lavori:** 250.000 € **classe-cat. l- g)**  
**Data conclusione:** 2007



- **PIANO PARTICOLAREGGIATO DI INIZIATIVA PRIVATA COMPORTANTE LA VARIANTE DELLA ZONA R13 DEL VIGENTE P.R.G. ZONA 17 PER INSEDIAMENTO PRODUTTIVO, COMUNE DI VADO, PROVINCIA DI SAVONA, REGIONE LIGURIA** – Progettazione e Direzione Lavori delle opere in cemento armato per la preparazione d'area. Rif. 210

**Committente:** *Freccero Costruzioni s.r.l.*  
**Importo lavori:** 150.000 € **classe-cat. l- f)**  
**Data conclusione:** *in corso*

- **LAVORI DI MANUTENZIONE STRAORDINARIA PRESSO LA CASA PER FERIE DI PROPRIETÀ DELL'ISTITUTO SALESIANO – COMUNE DI PORNASSIO, PROVINCIA DI IMPERIA, REGIONE LIGURIA** – Consulenza strutturale. Rif. 219

**Committente:** *Istituto Salesiano Don Bosco (Allassio)*  
**Importo lavori:** 15.000 € **classe-cat. l- c)**  
**Data conclusione:** 2007

- **PROGETTO PER LA RISTRUTTURAZIONE DI APPARTAMENTO, COMUNE DI CALIZZANO, PROVINCIA DI SAVONA, REGIONE LIGURIA** - Progettazione architettonica definitiva. Rif. 221

**Committente:** *soggetto privato*  
**Importo lavori:** 70.000 € **classe-cat. l- c)**  
**Data conclusione:** *in corso*

- **RISTRUTTURAZIONE RISTORANTE SPAGHETTERIA “SOTTO IL SANTO” – COMUNE DI FINALE LIGURE, PROVINCIA DI SAVONA, REGIONE LIGURIA** - Progettazione definitiva ed esecutiva, direzione dei lavori. Rif. 203

**Committente:** *Ristorante Sotto il Santo*  
**Importo lavori:** 50.000 € **classe-cat. l- e)**  
**Data conclusione:** 2007



- **PROGETTAZIONE DI UN ASILO NIDO PRESSO “CASA BARUSSO”, IN FRAZ. GORRA – COMUNE DI FINALE LIGURE, PROVINCIA DI SAVONA, REGIONE LIGURIA** - Progettazione preliminare e definitiva. Rif. 200

**Committente:** Ente Asilo Nido di Gorra (Finale Ligure)  
**Importo lavori:** 275.000 € classe-cat. l- d)  
**Data conclusione:** in corso



- **REALIZZAZIONE DI PONTE CARRABILE DI 2° CATEGORIA SU TORRENTE – COMUNE DI CORTEMILIA, PROVINCIA DI CUNEO, REGIONE PIEMONTE** - Progettazione delle opere in cemento armato. Rif. 199

**Committente:** soggetto privato  
**Importo lavori:** 30.000 € classe-cat. l- f)  
**Data conclusione:** 2006

- **PROGETTAZIONE DI CASA UNIFAMILIARE IN LOCALITÀ VOZE – COMUNE DI NOLI, PROVINCIA DI SAVONA, REGIONE LIGURIA** - Progettazione definitiva ed esecutiva e Direzione Lavori. Rif. 191

**Committente:** soggetto privato  
**Importo lavori:** 235.000 € classe-cat. l-d) e l-f)  
**Data conclusione:** in corso

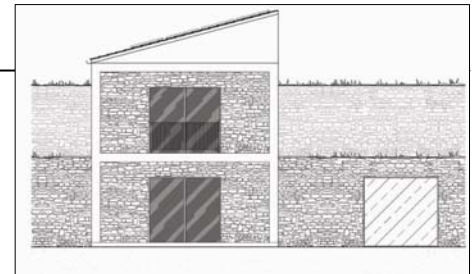

- **COSTRUZIONE DI UN ASCENSORE INTERNO PRESSO IL CONDOMINIO “CASA FALCO” VIA PASCOLI 10 – COMUNE DI ALASSIO, PROVINCIA DI SAVONA, REGIONE LIGURIA** - Progettazione e Direzione Lavori delle opere in cemento armato. Rif. 190

**Committente:** Condominio Casa Falco  
**Importo lavori:** 75.000 € classe-cat. l- f)  
**Data conclusione:** in corso

- **REALIZZAZIONE DI N°3 PALAZZINE AD USO RESIDENZIALE, COMUNE DI TORTONA, PROVINCIA DI ALESSANDRIA, REGIONE PIEMONTE** - Progettazione e Direzione Lavori delle opere in cemento armato. Rif. 188

**Committente:** Bovone s.r.l.  
**Importo lavori:** 3.000.000 € classe-cat. l- f)  
**Data conclusione:** in corso



- **RISTRUTTURAZIONE DELL'ALBERGO MEDUSA, COMUNE DI FINALE LIGURE, PROVINCIA DI SAVONA, REGIONE LIGURIA** - Progettazione definitiva ed esecutiva e Direzione Lavori. Rif. 125

**Committente:** Ligurelberghi s.a.s.  
**Importo lavori:** 75.000 € classe-cat. l- e)  
**Data conclusione:** 2006





- **COSTRUZIONE DI UN ASCENSORE INTERNO PRESSO LA CASA COLONICA COLLE DI NAVA, COMUNE DI PORNASSIO, PROVINCIA DI IMPERIA, REGIONE LIGURIA** - Progettazione e Direzione Lavori delle opere in cemento armato. Rif. 180

**Committente:** Istituto Salesiano Don Bosco (Alassio)  
**Importo lavori:** 65.000 € classe-cat. l-f)  
**Data conclusione:** 2006

- **PROGETTO PER PERCORSO PEDONALE IN FINALE LIGURE – OPERE IN ATTUAZIONE DELLA CONVENZIONE PER LA REALIZZAZIONE DI AUTORIMESSA DA 175 BOX, PROVINCIA DI SAVONA, REGIONE LIGURIA** - Progettazione architettonica preliminare e definitiva, esecutiva e Direzione Lavori. Rif. 082

**Committente:** Comune di Finale Ligure, convenzione con LaVilletta s.r.l.  
**Importo lavori:** 35.000 € classe-cat. l-b)  
**Data conclusione:** in corso

- **PROGETTO PER PALESTRA IN FINALE LIGURE – OPERE IN ATTUAZIONE DELLA CONVENZIONE PER LA REALIZZAZIONE DI AUTORIMESSA DA 175 BOX, PROVINCIA DI SAVONA, REGIONE LIGURIA** - Progettazione architettonica preliminare e definitiva, esecutiva e Direzione Lavori. Rif. 082

**Committente:** Comune di Finale Ligure, convenzione con LaVilletta s.r.l.  
**Importo lavori:** 370.000 € classe-cat. l-c) e l-f)  
**Data conclusione:** in corso



- **PROGETTO PER LA RISTRUTTURAZIONE DI SOTTOTETTO CON CREAZIONE DI TRE UNITÀ IMMOBILIARI IN FINALE LIGURE, PROVINCIA DI SAVONA, REGIONE LIGURIA** - Progettazione architettonica definitiva e Direzione Lavori. Rif. 108

**Committente:** soggetto privato  
**Importo lavori:** 350.000 € classe-cat. l-b) e l-f)  
**Data conclusione:** in corso

- **PROGETTO PER LA RISTRUTTURAZIONE DI APPARTAMENTO CON CREAZIONE DI DUE UNITÀ IMMOBILIARI IN FINALE LIGURE, PROVINCIA DI SAVONA, REGIONE LIGURIA** - Progettazione architettonica definitiva e Direzione Lavori. Rif. 145

**Committente:** soggetto privato  
**Importo lavori:** 110.000 € classe-cat. l-b)  
**Data conclusione:** in corso

- **PROGETTO DI SANATORIA EDILIZIA DI CAPANNONE INDUSTRIALE IN FINALE LIGURE, PROVINCIA DI SAVONA, REGIONE LIGURIA** - Progettazione architettonica definitiva e Direzione Lavori.

**Committente:** soggetto privato  
**Importo lavori:** 40.000 € classe-cat. l-b)  
**Data conclusione:** in corso

- **SISTEMAZIONE IDRAULICA TORRENTE SEGNO NELL'AREA EX TERMINAL RINFUSE ITALIA, COMUNE DI VADO LIGURE, PROVINCIA DI SAVONA, REGIONE LIGURIA** - Progettazione e Direzione Lavori delle opere architettoniche e in cemento armato. Rif. 109

**Committente:** Immobiliare Parco Est s.r.l. (GE)  
**Importo lavori:** 1.400.000 € classe-cat.7-a) e l- f)  
**Data conclusione:** in corso



- **PROGETTO DI RISTRUTTURAZIONE EDILIZIA CON AMPLIAMENTO DI FABBRICATO ABITATIVO IN ZONA AGRICOLA, COMUNE DI TORTONA, PROVINCIA DI ALESSANDRIA, REGIONE PIEMONTE** - Progettazione e Direzione Lavori delle opere in cemento armato. Rif. 177

**Committente:** soggetto privato  
**Importo lavori:** 400.000 € classe-cat. l- f)  
**Data conclusione:** in corso



- **NUOVO MAGAZZINO DEI PESCATORI NEL TRATTO DENOMINATO "PASSEGGIATA DEI PESCATORI", COMUNE DI NOLI, PROVINCIA DI SAVONA, REGIONE LIGURIA** - Progettazione delle opere in cemento armato. Rif. 162

**Committente:** Comune di Noli (SV)  
**Importo lavori:** 50.000 € classe-cat. l- f)  
**Data conclusione:** in corso

- **PROGETTO PER LA REALIZZAZIONE DI N°12 VILLETTE, COMUNE DI TORTONA, PROVINCIA DI ALESSANDRIA, REGIONE PIEMONTE** - Progettazione e Direzione Lavori delle opere in cemento armato. Rif. 160

**Committente:** Suncity s.r.l.  
**Importo lavori:** 1.200.000 € classe-cat. l- f)  
**Data conclusione:** in corso



- **PROGETTO PER LA RICOSTRUZIONE DI FABBRICATO IN PARTE DIRUTO, COMUNE DI RIALTO, PROVINCIA DI SAVONA, REGIONE LIGURIA** - Progettazione e Direzione Lavori delle opere in cemento armato. Rif. 158

**Committente:** soggetto privato  
**Importo lavori:** 200.000 € classe-cat. l- f)  
**Data conclusione:** 2006



- **COSTRUZIONE DI UNA CASA UNIFAMILIARE DI CIVILE ABITAZIONE IN LOCALITÀ AQUILA, COMUNE DI FINALE LIGURE, PROVINCIA DI SAVONA, REGIONE LIGURIA** - Progettazione e Direzione Lavori delle opere in cemento armato. Rif. 147

**Committente:** soggetto privato  
**Importo lavori:** 420.000 € classe-cat. l- f)

**Data conclusione:** 2007

- **REALIZZAZIONE DI BOX INTERRATI E POSTI AUTO A RASO IN VICO NINETTA, RIONE FINALPIA, COMUNE DI FINALE LIGURE, PROVINCIA DI SAVONA, REGIONE LIGURIA** - Progettazione preliminare, definitiva e esecutiva architettonica, progettazione strutturale esecutiva e Direzione Lavori. Rif. 119

**Committente:** M.B.M.3  
**Importo lavori:** 300.000 € classe-cat. l- c) e l- f)  
**Data conclusione:** in corso



- **RIQUALIFICAZIONE DELLO STABILIMENTO BALNEARE ATLANTIC, COMUNE DI FINALE LIGURE, PROVINCIA DI SAVONA, REGIONE LIGURIA** - Progettazione architettonica preliminare, definitiva. Rif. 129

**Committente:** Bagni Atlantic  
**Importo lavori:** 250.000 € classe-cat. l- d)  
**Data conclusione:** in corso



- **RECUPERO AI FINI ABITATIVI DEI SOTTOTETTI ESISTENTI, L.R. N°24 DEL 06/08/2001: COND. OLEANDRO, GLICINE, ANEMONE, TAMERICE, COMUNE DI FINALE LIGURE, PROVINCIA DI SAVONA, REGIONE LIGURIA** - Progettazione esecutiva architettonica e strutturale e Direzione Lavori. Rif. 108

**Committente:** soggetti privati  
**Importo lavori:** 600.000 € classe-cat. l- c) e l- f)  
**Data conclusione:** 2007



- **AUTORIMESSA MULTIPIANO IN VIA XXV APRILE, COMUNE DI FINALE LIGURE, PROVINCIA DI SAVONA, REGIONE LIGURIA** - Progettazione architettonica preliminare, definitiva e esecutiva, progettazione strutturale e Direzione Lavori. Rif. 082

**Committente:** La Villetta s.r.l.  
**Importo lavori:** 3.600.000 € classe-cat. l- c) e l- f)  
**Data conclusione:** in corso



- **RISTRUTTURAZIONE CON CAMBIO DI DESTINAZIONE D'USO E FRAZIONAMENTO DELL'ALBERGO "VILLA SPLENDOR", COMUNE DI BORGIO VEREZZI, PROVINCIA DI SAVONA, REGIONE LIGURIA** - Progettazione architettonica preliminare, definitiva e esecutiva, progettazione strutturale e direzione lavori delle opere in cemento armato. Rif. M06

**Committente:** Immobiliare Michela s.a.s.  
**Importo lavori:** 550.000 € classe-cat. l- c) e l- f)  
**Data conclusione:** in corso



- **OPERE DI SISTEMAZIONE IDRAULICA SPONDA SINISTRA E MANUTENZIONE ALVEO RIO CANIN, COMUNE DI SPOTORNO, PROVINCIA DI SAVONA, REGIONE LIGURIA** – Progettazione e direzione lavori delle opere di difesa spondale. Rif. 116

**Committente:** Opera Pia Siccardi  
**Importo lavori:** 300.000 € classe-cat.7-a) e l- f)  
**Data conclusione:** 2005



- **RISTRUTTURAZIONE DI APPARTAMENTO, COMUNE DI GENOVA, REGIONE LIGURIA** - Progettazione architettonica definitiva ed esecutiva, Direzione Lavori. Rif. 140

**Committente:** soggetto privato  
**Importo lavori:** 30.000 € classe-cat.l- c)  
**Data conclusione:** 2005

- **RIQUALIFICAZIONE DELLA PIAZZA DELLA STAZIONE E RELATIVA CIRCOLAZIONE VEICOLARE E PEDONALE, COMUNE DI FINALE LIGURE, PROVINCIA DI SAVONA, REGIONE LIGURIA** - Progettazione architettonica preliminare. Rif. 128

**Committente:** Comune di Finale Ligure (SV)  
**Importo lavori:** 375.000 € classe-cat.l- d)  
**Data conclusione:** 2004



- **REALIZZAZIONE DI VILLE MONO-BIFAMILIARI, COMUNE DI TORTONA, PROVINCIA DI ALESSANDRIA, REGIONE PIEMONTE** – Progettazione e Direzione Lavori delle opere in cemento armato.

**Committente:** Arch. A. Bianchi (Milano)  
**Importo lavori:** 1.200.000 € classe-cat.l- f)  
**Data conclusione:** 2004



- **STUDIO STORICO RELATIVO AL TRATTO DI TORRENTE PORA E AQUILA NEI PRESSI DEL CENTRO STORICO DI FINALBORGO, COMUNE DI FINALE LIGURE, PROVINCIA DI SAVONA, REGIONE LIGURIA** -

**Committente:** Studio Galli ingegneria s.p.a. - Padova  
**Importo lavori:** - € classe-cat. 7-a)  
**Data conclusione:** 2002

- **TORRE DI PRESIDIO IN LOCALITÀ POGGIO ORIZZONTE, COMUNE DI ALBISSOLA MARINA, PROVINCIA DI SAVONA, REGIONE LIGURIA** – Progettazione architettonica preliminare.

**Committente:** soggetto privato  
**Importo lavori:** 300.000 € classe-cat.l- c)  
**Data conclusione:** 2002

• **RISTRUTTURAZIONE DI ESERCIZIO COMMERCIALE, COMPLEMENTI DI ARREDO "ETNOSTONE", COMUNE DI FINALE LIGURE, PROVINCIA DI SAVONA, REGIONE LIGURIA -**

Progettazione architettonica definitiva ed esecutiva, Direzione Lavori.

**Committente:** *soggetto privato*  
**Importo lavori:** 30.000 € **classe-cat. l- c)**  
**Data conclusione:** 2002

**RISTRUTTURAZIONE DI APPARTAMENTO, COMUNE DI GENOVA,**

**REGIONE LIGURIA -** Progettazione architettonica definitiva ed esecutiva, Direzione Lavori. Rif. M01

**Committente:** *soggetto privato*  
**Importo lavori:** 40.000 € **classe-cat. l- c)**  
**Data conclusione:** 2002



• **PERIZIE INERENTI GLI EDIFICI ATTIGUI ALLA REALIZZANDA AUTORIMESSA "SAN CARLO PARKING", COMUNE DI FINALE LIGURE, PROVINCIA DI SAVONA, REGIONE LIGURIA -**

Perizia preventiva sullo stato di consistenza e computo metrico di stima dei danni successivi all'intervento. Rif. M04

**Committente:** *soggetto privato*  
**Importo lavori:** - € **classe-cat. l- c)**  
**Data conclusione:** 2002

• **TRASFORMAZIONE D'USO DA ALBERGHIERA A RESIDENZIALE DELLA PENSIONE MEUBLÈ VALTELLINA, COMUNE DI FINALE LIGURE, REGIONE LIGURIA -**

Progettazione definitiva, esecutiva e direzione lavori.

**Committente:** *soggetto privato*  
**Importo lavori:** 300.000 € **classe-cat. l- c)**  
**Data conclusione:** 2002

• **COSTRUZIONE DI CASA UNIFAMILIARE IN LOCALITÀ BRICCO DELLA CROCE, COMUNE DI ALBISSOLA MARINA, REGIONE LIGURIA -**

Direzione lavori.

**Committente:** *soggetto privato*  
**Importo lavori:** 250.000 € **classe-cat. l- c)**  
**Data conclusione:** 1999

• **RISTRUTTURAZIONE DI ESERCIZIO COMMERCIALE "PROFUMERIA MADAMADORE", COMUNE DI FINALE LIGURE, PROVINCIA DI SAVONA, REGIONE LIGURIA -**

Progettazione architettonica definitiva ed esecutiva, Direzione Lavori.

**Committente:** *soggetto privato*  
**Importo lavori:** 20.000 € **classe-cat. l- e)**  
**Data conclusione:** 1999

## Sicurezza nei cantieri

- l'importo lavori riportato si riferisce al costo complessivo presunto dell'opera -

- **PROGETTAZIONE DI CASA UNIFAMILIARE IN LOCALITÀ VOZE – COMUNE DI NOLI, PROVINCIA DI SAVONA, REGIONE LIGURIA –**  
 Coordinamento in materia di sicurezza in fase di progettazione ed in fase di esecuzione.

**Committente:** *soggetto privato*  
**Importo lavori:** 200.000 €  
**Data conclusione:** *in corso*

- **RISTRUTTURAZIONE DELL'ALBERGO MEDUSA, COMUNE DI FINALE LIGURE, PROVINCIA DI SAVONA, REGIONE LIGURIA –**  
 Coordinamento in materia di sicurezza in fase di progettazione ed in fase di esecuzione.

**Committente:** *Liguralberghi s.a.s.*  
**Importo lavori:** - €  
**Data conclusione:** 2006

- **PROGETTO PER PALESTRA IN FINALE LIGURE – OPERE IN ATTUAZIONE DELLA CONVENZIONE PER LA REALIZZAZIONE DI AUTORIMESSA DA 175 BOX, PROVINCIA DI SAVONA, REGIONE LIGURIA –**  
 Coordinamento in materia di sicurezza in fase di progettazione ed in fase di esecuzione.

**Committente:** *LaVilletta s.r.l.*  
**Importo lavori:** 320.000 €  
**Data conclusione:** *in corso*

- **RECUPERO AI FINI ABITATIVI DEI SOTTOTETTI ESISTENTI, L.R. N°24 DEL 06/08/2001: COND. OLEANDRO, GLICINE, ANEMONE, TAMERICE, COMUNE DI FINALE LIGURE, PROVINCIA DI SAVONA, REGIONE LIGURIA –**  
 Coordinamento in materia di sicurezza in fase di progettazione ed in fase di esecuzione.

**Committente:** *soggetto privato*  
**Importo lavori:** 600.000 €  
**Data conclusione:** *in corso*



- **PROGETTO PER LA RICOSTRUZIONE DI FABBRICATO IN PARTE DIRUTO, COMUNE DI RIALTO, PROVINCIA DI SAVONA, REGIONE LIGURIA –**  
 Coordinamento in materia di sicurezza in fase di progettazione ed in fase di esecuzione.

**Committente:** *soggetto privato*  
**Importo lavori:** 100.000 €  
**Data conclusione:** *in corso*

- **REALIZZAZIONE DI BOX INTERRATI E POSTI AUTO A RASO IN VICO NINETTA, RIONE FINALPIA, COMUNE DI FINALE LIGURE, PROVINCIA DI SAVONA, REGIONE LIGURIA** - Coordinamento in materia di sicurezza in fase di progettazione ed in fase di esecuzione.

**Committente:** *soggetto privato*  
**Importo lavori:** 250.000 €  
**Data conclusione:** *in corso*

- **AUTORIMESSA MULTIPIANO IN VIA XXV APRILE, COMUNE DI FINALE LIGURE, PROVINCIA DI SAVONA, REGIONE LIGURIA** – Coordinamento in materia di sicurezza in fase di progettazione ed in fase di esecuzione.

**Committente:** *La Villetta s.r.l.*  
**Importo lavori:** 2.600.000 €  
**Data conclusione:** *in corso*



- **SISTEMAZIONE IDRAULICA TORRENTE SEGNO NELL'AREA EX TERMINAL RINFUSE ITALIA, COMUNE DI VADO LIGURE, PROVINCIA DI SAVONA, REGIONE LIGURIA** - Coordinamento in materia di sicurezza in fase di progettazione ed in fase di esecuzione.

**Committente:** *Immobiliare Parco Est s.r.l. (GE)*  
**Importo lavori:** 1.400.000 €  
**Data conclusione:** *in corso*

- **OPERE DI SISTEMAZIONE IDRAULICA SPONDA SINISTRA E MANUTENZIONE ALVEO RIO CANIN, COMUNE DI SPOTORNO, PROVINCIA DI SAVONA, REGIONE LIGURIA** –Coordinamento in materia di sicurezza in fase di progettazione ed in fase di esecuzione.

**Committente:** *Opera Pia Siccardi*  
**Importo lavori:** 300.000 €  
**Data conclusione:** 2005

- **PROGETTO PER LA RISTRUTTURAZIONE DELL'IMMOBILE SITO IN P.ZZA CAPPÀ 14, COMUNE DI CALICE LIGURE, PROVINCIA DI SAVONA, REGIONE LIGURIA** - Coordinamento in materia di sicurezza in fase di progettazione ed in fase di esecuzione.

**Committente:** *soggetto privato*  
**Importo lavori:** 70.000 €  
**Data conclusione:** 2005



- **PROGETTO PER LA REALIZZAZIONE DI EDIFICIO RESIDENZIALE SU DUE PIANI, COMUNE DI CALICE LIGURE, PROVINCIA DI SAVONA, REGIONE LIGURIA** - Coordinamento in materia di sicurezza in fase di progettazione ed in fase di esecuzione.

**Committente:** *soggetto privato*  
**Importo lavori:** 200.000 €  
**Data conclusione:** 2005

- **PROGETTO PER LA RISTRUTTURAZIONE EDILIZIA AL FINE DEL RECUPERO DEL SOTTOTETTO DELL'IMMOBILE UBICATO IN VIA RIALTO 60, COMUNE DI CALICE LIGURE, PROVINCIA DI SAVONA, REGIONE LIGURIA** - Coordinamento in materia di sicurezza in fase di progettazione ed in fase di esecuzione.

**Committente:** *soggetto privato*  
**Importo lavori:** 80.000 €  
**Data conclusione:** 2005

- **PROGETTO PER LA MANUTENZIONE STRAORDINARIA NELL'ABITAZIONE UBICATA IN VIA VIGLIAZZI 3, COMUNE DI MAGLIOLO, PROVINCIA DI SAVONA, REGIONE LIGURIA** - Coordinamento in materia di sicurezza in fase di progettazione ed in fase di esecuzione.

**Committente:** *soggetto privato*  
**Importo lavori:** 50.000 €  
**Data conclusione:** 2005



## Ingegneria idraulica, fluviale, marittima e ambientale

- l'importo lavori riportato si riferisce al costo complessivo presunto dell'opera -

---

- RISTRUTTURAZIONE EDILIZIA DEL CAPANNONE DELLA SOCIETA' COOPERATIVA ORTOFRUTTICOLA DI BORGIO VEREZZI, COMUNE DI BORGIO VEREZZI, PROVINCIA DI SAVONA, REGIONE LIGURIA**

- Analisi delle condizioni di criticità idraulica derivanti da fenomeni esondativi che si manifestano nelle aree in cui è previsto l'intervento edilizio in sponda sinistra del torrente Bottassano.

**Committente:** *soggetto privato*

**Importo lavori:** - €

**Data conclusione:** *in corso*



---

- RISTRUTTURAZIONE DI EDIFICIO PLURIFAMILIARE RESIDENZIALE, COMUNE DI QUILIANO, PROVINCIA DI SAVONA, REGIONE LIGURIA**

- Analisi delle condizioni di criticità idraulica derivanti da fenomeni esondativi che si manifestano nelle aree in cui è previsto l'intervento edilizio in sponda destra del torrente Quiliano.

**Committente:** *soggetto privato*

**Importo lavori:** - €

**Data conclusione:** *2007*

---

- RISTRUTTURAZIONE CON FRAZIONAMENTO E CAMBIO DI DESTINAZIONE D'USO DI IMMOBILE RESIDENZIALE, COMUNE DI QUILIANO, PROVINCIA DI SAVONA, REGIONE LIGURIA**

- Analisi delle condizioni di criticità idraulica derivanti da fenomeni esondativi che si manifestano nelle aree in cui è previsto l'intervento edilizio nelle vicinanze del rio Solcasso e rio Valletta-Vadoni.

**Committente:** *soggetto privato*

**Importo lavori:** - €

**Data conclusione:** *in corso*

---

- OPERE DI DIFESA IDRAULICA RIO TORBORA, COMUNE DI SPOTORNO, PROVINCIA DI SAVONA, REGIONE LIGURIA**

- Studio idraulico, progettazione e direzione lavori delle nuove opere di difesa idraulica.

**Committente:** *soggetto privato*

**Importo lavori:** *150.000 € classe-cat.7-a)*

**Data conclusione:** *2007*

---

- REALIZZAZIONE DI 4 EDIFICI RESIDENZIALI E 1 EDIFICIO COMMERCIALE/RESIDENZIALE, COMUNE DI ALBA, PROVINCIA DI CUNEO, REGIONE PIEMONTE**

- Analisi idraulica delle condizioni di criticità idraulica derivanti da fenomeni esondativi che si manifestano nelle aree in cui è previsto l'intervento edilizio.

**Committente:** *Impredil s.r.l.*

**Importo lavori:** - €

**Data conclusione:** *2007*

- **REALIZZAZIONE IMPIANTO INDUSTRIALE BOREALIS, STENUNGSUND, SVEZIA** – Progetto della rete di drenaggio acque meteoriche a monte dell'area.

**Committente:** *Studio Geotecnica Italiano, milano*  
**Importo lavori:** - €  
**Data conclusione:** 2007

- **REALIZZAZIONE DI COSTRUZIONE DI CASA RURALE UNIFAMILIARE CON MAGAZZINO INTERRATO ED ANNESSO RUSTICO, COMUNE DI LOANO, PROVINCIA DI SAVONA, REGIONE LIGURIA** – Analisi idraulica delle condizioni di criticità idraulica derivanti da fenomeni esondativi che si manifestano nelle aree in cui è previsto l'intervento edilizio.

**Committente:** *soggetto privato*  
**Importo lavori:** - €  
**Data conclusione:** 2007

- **RELAZIONE IDRAULICA PER CONCESSIONE DEMANIALE PER TUBAZIONI IN TORRENTE SEGNO ALLA FOCE, COMUNE DI VADO LIGURE, PROVINCIA DI SAVONA, REGIONE LIGURIA** – Analisi idraulica per richiesta di concessione demaniale per l'attraversamento aereo delle tubazioni degli impianti.

**Committente:** *Esso Italia*  
**Importo lavori:** - €  
**Data conclusione:** 2007



- **REALIZZAZIONE DI UNITÀ ABITATIVA, COMUNE DI SPOTORNO, PROVINCIA DI SAVONA, REGIONE LIGURIA** – Analisi idraulica delle condizioni di criticità idraulica derivanti da fenomeni esondativi che si manifestano nelle aree in cui è previsto l'intervento edilizio.

**Committente:** *soggetto privato*  
**Importo lavori:** - €  
**Data conclusione:** 2007

- **REALIZZAZIONE DI EDIFICIO IN ZONA APA-CI LOCALITÀ COREALLO, COMUNE DI SPOTORNO, PROVINCIA DI SAVONA, REGIONE LIGURIA** – Analisi idraulica delle condizioni di criticità idraulica derivanti da fenomeni esondativi che si manifestano nelle aree in cui è previsto l'intervento edilizio.

**Committente:** *soggetto privato*  
**Importo lavori:** - €  
**Data conclusione:** 2007

- **OPERE DI DIFESA IDRAULICA TORRENTE NEVA NELL'AREA DI PROPRIETÀ ORTOFRUTTICOLA, COMUNE DI ALBENGA, PROVINCIA DI SAVONA, REGIONE LIGURIA** – Studio idraulico, progettazione e direzione lavori delle nuove opere di difesa idraulica.

**Committente:** L'Ortofrutticola s.r.l. (Albenga)  
**Importo lavori:** 750.000 € classe-cat.7-a)  
**Data conclusione:** in corso



- **OPERE DI SISTEMAZIONE IDRAULICA DEL RIO RIANELLO, COMUNE DI VARAZZE, PROVINCIA DI SAVONA, REGIONE LIGURIA** – Studio idraulico e progettazione preliminare delle opere di adeguamento del tratto focivo.

**Committente:** Cantieri Baglietto s.p.a.  
**Importo lavori:** 400.000 € classe-cat.7-a)  
**Data conclusione:** in corso



- **SISTEMAZIONE IDRAULICA TORRENTE SEGNO NELL'AREA EX TERMINAL RINFUSE ITALIA, COMUNE DI VADO LIGURE, PROVINCIA DI SAVONA, REGIONE LIGURIA** - Studio idraulico a seguito dell'allargamento dell'alveo attuale in sponda destra, progettazione delle relative opere di attraversamento.

**Committente:** Immobiliare Parco Est s.r.l. (GE)  
**Importo lavori:** 1.400.000 € classe-cat.7-a)  
**Data conclusione:** in corso



- **OPERE DI SISTEMAZIONE IDRAULICA SPONDA SINISTRA E MANUTENZIONE ALVEO RIO MOLINERO, COMUNE DI SAVONA, PROVINCIA DI SAVONA, REGIONE LIGURIA** – Studio idraulico e progettazione delle opere di difesa spondale.

**Committente:** Ente Scuola Edile di Savona  
**Importo lavori:** 300.000 € classe-cat.7-a)  
**Data conclusione:** 2005-in corso



- **AMPLIAMENTO AREA CIMITERIALE DI FINALBORGO, SPONDA DESTRA TORRENTE PORÀ, COMUNE DI FINALE LIGURE, PROVINCIA DI SAVONA, REGIONE LIGURIA** – Analisi idraulica delle condizioni di criticità idraulica derivanti da fenomeni esondativi che si manifestano nelle aree in cui è previsto l'intervento edilizio.

**Committente:** Comune di Finale Ligure (SV)  
**Importo lavori:** - €  
**Data conclusione:** 2006

- **CONCESSIONE DEMANIALE PER OCCUPAZIONE DI GRETO COPERTURA DI UN TRATTO DEL RIO FALDO IN LOCALITÀ SALINO, COMUNE DI AQUILA D'ARROSCIA, PROVINCIA DI IMPERIA, REGIONE LIGURIA** – Studio idraulico della tominatura del rio Faldo.

**Committente:** soggetto privato  
**Importo lavori:** - €  
**Data conclusione:** 2006

- **RECUPERO A FINI RESIDENZIALI DELL'IMMOBILE SITO IN VIA C. COLOMBO, COMUNE DI CORNELIANO D'ALBA, PROVINCIA DI CUNEO , REGIONE PIEMONTE** - Analisi idraulica in fase preliminare delle condizioni di criticità idraulica.

**Committente:** *soggetto privato*  
**Importo lavori:** - €  
**Data conclusione:** 2006

- **PROGETTO DI REALIZZAZIONE DI BOX INTERRATI PER LA PARROCCHIA DI SANTA MARIA MAGGIORE, COMUNE DI COGOLETO, PROVINCIA DI GENOVA , REGIONE LIGURIA** - Studio idraulico del Rio Rumaro, ai fini della verifica della compatibilità dell'intervento con l'assetto idraulico in conformità al Piano di Bacino.

**Committente:** *ing. Giorgio Franzoni*  
**Importo lavori:** - €  
**Data conclusione:** 2006



- **RISTRUTTURAZIONE CON ACCORPAMENTO DI VOLUMI DESTINATI A DEPOSITO, COMUNE DI SPOTORNO, PROVINCIA DI SAVONA , REGIONE LIGURIA** - Studio idraulico del Rio Coreallo, ai fini della verifica della compatibilità dell'intervento con l'assetto idraulico in conformità al Piano di Bacino.

**Committente:** *soggetto privato*  
**Importo lavori:** - €  
**Data conclusione:** 2006

- **PIANO PARTICOLAREGGIATO DI INIZIATIVA PUBBLICA DELLA ZONA R2 DEL VIGENTE S.U.G., COMUNE DI VADO LIGURE, PROVINCIA DI SAVONA, REGIONE LIGURIA** - Attività di consulenza per il Comune di Vado Ligure, Ufficio Tecnico, analisi idraulica in fase preliminare delle condizioni di criticità idraulica.

**Committente:** *Comune di Vado Ligure (SV)*  
**Importo lavori:** - €  
**Data conclusione:** 2006

- **CONSULENZA TECNICA AL COMUNE DI NOLI, PROVINCIA DI SAVONA , REGIONE LIGURIA PER L'ATTIVITÀ RELATIVA ALLA DEFINIZIONE DELLA PERICOLOSITÀ IDRAULICA NEL TERRITORIO COMUNALE** - Attività di consulenza per il Comune di Noli, Ufficio Tecnico LL.PP, per l'aggiornamento, l'integrazione e le ipotesi di soluzione delle criticità idrauliche dei Torrenti Noli, Acquaviva e Chiappella.

**Committente:** *Comune di Noli (SV)*  
**Importo lavori:** - €  
**Data conclusione:** 2006



- **OPERE DI SISTEMAZIONE IDRAULICA DEL TORRENTE AQUILA, COMUNE DI ORCO FEGLINO, PROVINCIA DI SAVONA, REGIONE LIGURIA** – Studio idraulico e progettazione delle opere di adeguamento del tratto interessato dalla realizzazione di capannone industriale

**Committente:** *soggetto privato*  
**Importo lavori:** 250.000 € **classe-cat.7-a)**  
**Data conclusione:** 2005

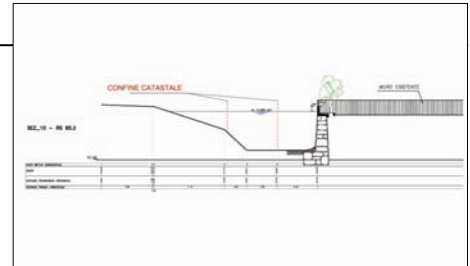

- **OPERE DI SISTEMAZIONE IDRAULICA SPONDA SINISTRA E MANUTENZIONE ALVEO RIO CANIN, COMUNE DI SPOTORNO, PROVINCIA DI SAVONA, REGIONE LIGURIA** – Studio idraulico.

**Committente:** *Opera Pia Siccardi*  
**Importo lavori:** 300.000 € **classe-cat.7-a)**  
**Data conclusione:** 2005



- **COSTRUZIONE NUOVO EDIFICIO COMMERCIALE, ZONA P.R.G. 16, COMUNE DI VADO LIGURE, PROVINCIA DI SAVONA, REGIONE LIGURIA** - Studio idraulico del Torrente Segno, ai fini della verifica della compatibilità dell'intervento con l'assetto idraulico in conformità al Piano di Bacino e progetto per l'ottenimento del parere di conformità antincendio.

**Committente:** *Talea s.p.a. (SV)*  
**Importo lavori:** - €  
**Data conclusione:** 2005

- **CONSULENZA TECNICA ALLA PROVINCIA DI SAVONA PER L'ATTIVITÀ RELATIVA ALLA DEFINIZIONE DELLA PERICOLOSITÀ IDRAULICA NEL BACINO DEL FIUME PO IN PROVINCIA DI SAVONA, REGIONE LIGURIA** - Attività di consulenza per la Provincia di Savona, Settore Difesa del Suolo, consulenza per la redazione di studi idraulici finalizzati al tracciamento delle fasce di inondabilità nel bacino del Fiume Po in Provincia di Savona (bacini T.Erro, Urbe, Mioglia, Olbicella).

**Committente:** *Provincia di Savona*  
**Importo lavori:** - €  
**Data conclusione:** 2005

- **CONSULENZA TECNICA PER L'AGGIORNAMENTO DELLE FASCE P.A.I. AL COMUNE DI SANTO STEFANO BELBO, PROVINCIA DI CUNEO, REGIONE PIEMONTE** - Attività di consulenza al Comune di S.Stefano Belbo per l'analisi della pericolosità idraulica finalizzata alla verifica ed all'aggiornamento del quadro dei dissesti nel territorio comunale.

**Committente:** *Comune di Santo Stefano Belbo (CN)*  
**Importo lavori:** - €  
**Data conclusione:** 2005



• **PIANO PARTICOLAREGGIATO DI INIZIATIVA PRIVATA, COMUNE DI ARENZANO, PROVINCIA DI GENOVA, REGIONE LIGURIA -**

Studio idraulico Rio Sersa, ai fini della verifica della compatibilità dell'intervento con l'assetto idraulico in conformità al Piano di Bacino.

**Committente:** *soggetto privato*  
**Importo lavori:** - €  
**Data conclusione:** 2005

• **REALIZZAZIONE DI CASA PRIVATA UNIFAMILIARE, COMUNE DI ARENZANO, PROVINCIA DI GENOVA, REGIONE LIGURIA -**

Studio idraulico del rio privato, affluente del Rio delle Piane, ai fini della verifica della compatibilità dell'intervento con l'assetto idraulico in conformità al Piano di Bacino.

**Committente:** *soggetto privato*  
**Importo lavori:** - €  
**Data conclusione:** 2005

• **REALIZZAZIONE DELLA NUOVA PASSEGGIATA A MARE, COMUNE DI BERGEGGI, PROVINCIA DI SAVONA, REGIONE LIGURIA -**

Studio idraulico del Rio Valle d'Adda, ai fini della verifica della compatibilità dell'intervento con l'assetto idraulico in conformità al Piano di Bacino.

**Committente:** *ing. R. Testa (Finale Ligure)*  
**Importo lavori:** - €  
**Data conclusione:** 2005



• **PROGETTO DI RIPASCIMENTO STAGIONALE 2004/2005 IN COMUNE DI BERGEGGI, PROVINCIA DI SAVONA, REGIONE LIGURIA -**

Progettazione e direzione lavori degli interventi connessi al ripascimento dell'arenile posto a sud dello Scoglio della Madonnetta.

**Committente:** *Comune di Bergoggi (SV)*  
**Importo lavori:** - €  
**Data conclusione:** 2005



• **REALIZZAZIONE DELLA NUOVA SCUOLA ELEMENTARE IN COMUNE DI BERGEGGI, PROVINCIA DI SAVONA, REGIONE LIGURIA -**

Studio idraulico del Rio Valle d'Adda, ai fini della verifica della compatibilità dell'intervento con l'assetto idraulico in conformità al Piano di Bacino.

**Committente:** *ing. R. Testa (Finale Ligure)*  
**Importo lavori:** - €  
**Data conclusione:** 2005

---

• **OPERE DI SISTEMAZIONE IDRAULICA SPONDA DESTRA E MANUTENZIONE ALVEO RIO CIAPPE, COMUNE DI ALBENGA, PROVINCIA DI SAVONA, REGIONE LIGURIA** – Studio idraulico e progettazione delle opere di difesa spondale –

**Committente:** *Gardenia s.r.l. (Albenga)*  
**Importo lavori:** - €  
**Data conclusione:** 2004

---

• **OPERE DI SISTEMAZIONE IDRAULICA DEL RIO CROSU, COMUNE DI CASTELBIANCO, PROVINCIA DI SAVONA, REGIONE LIGURIA** –

Studio idraulico e progettazione delle opere di difesa spondale e degli attraversamenti sul rio.

**Committente:** *S.E.C. s.r.l. (Imperia)*  
**Importo lavori:** 250.000 € **classe-cat.7-a)**  
**Data conclusione:** 2004

---

• **CONSULENZA TECNICA ALLA PROVINCIA DI SAVONA PER L'ATTIVITÀ RELATIVA AL PIANO INTERVENTI DEI PIANI DI BACINO NEL VERSANTE TIRRENICO** - Attività di consulenza per la

Provincia di Savona, Settore Difesa del Suolo, per l'aggiornamento e la revisione del piano degli interventi di mitigazione del rischio idraulico.

**Committente:** *soggetto privato*  
**Importo lavori:** - €  
**Data conclusione:** 2004

---

• **PROGETTO PER LA RISTRUTTURAZIONE URBANISTICA DI EDIFICIO ARTIGIANALE, COMUNE DI VARAZZE, PROVINCIA DI SAVONA, REGIONE LIGURIA** - Studio idraulico Rio S. Caterina, ai

fini della verifica della compatibilità dell'intervento con l'assetto idraulico.

**Committente:** *ing. A. Cerruti (Varazze)*  
**Importo lavori:** - €  
**Data conclusione:** 2004

---

• **PROGETTO PER LA COSTRUZIONE DI UN'AUTORIMESSA PLURIPIANO, COMUNE DI ALBISSOLA MARINA, PROVINCIA DI SAVONA, REGIONE LIGURIA** - Studio idraulico Rio Basci, ai

fini della verifica della compatibilità dell'intervento con l'assetto idraulico.

**Committente:** *Casamare s.r.l. (Alassio)*  
**Importo lavori:** - €  
**Data conclusione:** 2004

---

• **STUDIO IDRAULICO PER L'ADEGUAMENTO DELLE SEZIONI DI DEFLUSSO DEL RIO COSCIARI, COMUNE DI VADO LIGURE, PROVINCIA DI SAVONA, REGIONE LIGURIA** – Analisi idraulica e

progetto preliminare delle opere di adeguamento.

**Committente:** *Esso Italia*  
**Importo lavori:** 350.000 € **classe-cat.7-a)**  
**Data conclusione:** 2004

- **OPERE DI SISTEMAZIONE IDRAULICA DELLA SPONDA SINISTRA E MANUTENZIONE ALVEO RIO DELL'ELICETO NELL'AMBITO DEL PIANO PARTICOLAREGGIATO DI INIZIATIVA PRIVATA IN LOC. DELLE GINESTRE, COMUNE DI BERGEGGI, PROVINCIA DI SAVONA, REGIONE LIGURIA** – Studio idraulico e progettazione delle opere di difesa spondale –

**Committente:** *Impresa Ottava s.p.a.(Milano)*  
**Importo lavori:** *150.000 €*  
**Data conclusione:** *2003*



- **OPERE DI SISTEMAZIONE E MANUTENZIONE ALVEO RIO MABIRI NELL'AMBITO DELLA REALIZZAZIONE DI PESA PUBBLICA E NUOVO ATTRAVERSAMENTO STRADALE, COMUNE DI MASSIMINO, PROVINCIA DI SAVONA, REGIONE LIGURIA** – Studio idraulico e dimensionamento delle opere di sistemazione idraulica.

**Committente:** *Comunità Montana Alta Val Bormida*  
**Importo lavori:** *70.000 € classe-cat.7-a)*  
**Data conclusione:** *2003*

- **SISTEMAZIONE IDRAULICA DEL RIO COREALLO NELL'AMBITO DELLO S.U.A. "COREALLO ZONA C1", COMUNE DI SPOTORNO, PROVINCIA DI SAVONA, REGIONE LIGURIA** - Studio idraulico e progettazione delle opere di regimazione idraulica e di attraversamento del rio Coreallo.

**Committente:** *Consorzio di soggetti privati*  
**Importo lavori:** *400.000 € classe-cat.7-a)*  
**Data conclusione:** *2003*

- **OPERE DI SISTEMAZIONE E MANUTENZIONE ALVEO RIO SALICE E RIO MONTEGROSSO, COMUNE DI VARAZZE, PROVINCIA DI SAVONA, REGIONE LIGURIA** – Studio idraulico e progettazione delle opere di sistemazione idraulica.

**Committente:** *Condominio "La Giar"(Varazze)*  
**Importo lavori:** *100.000 € classe-cat.7-a)*  
**Data conclusione:** *2003*

- **SISTEMAZIONE IDRAULICA DEL TORRENTE VARENNA NELL'AMBITO DELLA SISTEMAZIONE DEFINITIVA DELLA CAVA PIAN DI CARLO IN LOCALITÀ BRIC BARDESCO, COMUNE DI GENOVA, REGIONE LIGURIA** - Studio idraulico e progettazione delle opere di regimazione idraulica e di attraversamento del torrente Varena in località Bric Bardenco.

**Committente:** *Edilcave s.r.l. (Savona)*  
**Importo lavori:** *350.000 € classe-cat.7-a)*  
**Data conclusione:** *2003*



- **CONSULENZA TECNICA ALL'UFFICIO PIANI DI BACINO PER LA GESTIONE E L'INTEGRAZIONE DEI PIANI DI BACINO AI SENSI DEL D.L. 180/98 SUI BACINI APPARTENENTI AL VERSANTE TIRRENICO DEL TERRITORIO PROVINCIALE** - Attività di consulenza per la Provincia di Savona, Settore Difesa del Suolo, per la gestione, verifica ed integrazione degli studi idrologici ed idraulici finalizzati alla perimetrazione delle fasce di inondabilità e l'individuazione degli interventi di mitigazione del rischio idraulico.

**Committente:** *Provincia di Savona*  
**Importo lavori:** - €  
**Data conclusione:** 2003

- **STUDIO IDRAULICO PER LA DEFINIZIONE DELLE AREE A PERICOLOSITÀ IDRAULICA DEL RETICOLO IDROGRAFICO SECONDARIO, COMUNE DI CORTEMILIA, PROVINCIA DI CUNEO, REGIONE PIEMONTE** - Definizione delle aree a pericolosità idraulica secondo quanto previsto dalla "Delibera del Comitato Istituzionale dell'Autorità di Bacino del fiume Po in data 26 aprile 2001, approvato con Decreto del Presidente del Consiglio dei Ministri in data 24 maggio 2001. Indirizzi per l'attuazione del PAI nel settore urbanistico".

**Committente:** *Comune di Cortemilia (CN)*  
**Importo lavori:** - €  
**Data conclusione:** 2003

- **ATTRAVERSAMENTO A RASO SUL TORRENTE PORA A VALLE DEL PONTE DI PORTA TESTA, LOCALITÀ FINALBORGO, COMUNE DI FINALE LIGURE, PROVINCIA DI SAVONA, REGIONE LIGURIA** - Studio idraulico e progettazione dell'attraversamento a raso.

**Committente:** *Comune di Finale Ligure (SV)*  
**Importo lavori:** 70.000 € **classe-cat.7-a)**  
**Data conclusione:** 2003

- **STUDIO IDRAULICO PER LA DEFINIZIONE DELLE AREE A PERICOLOSITÀ IDRAULICA TORRENTE BELBO, TORRENTE TINELLA E RETICOLO IDROGRAFICO SECONDARIO, COMUNE DI SANTO STEFANO BELBO, PROVINCIA DI CUNEO, REGIONE PIEMONTE** - Definizione delle aree a pericolosità idraulica secondo quanto previsto dalla "Delibera del Comitato Istituzionale dell'Autorità di Bacino del fiume Po in data 26 aprile 2001, approvato con Decreto del Presidente del Consiglio dei Ministri in data 24 maggio 2001. Indirizzi per l'attuazione del PAI nel settore urbanistico".

**Committente:** *Comune di Santo Stefano Belbo (CN)*  
**Importo lavori:** - €  
**Data conclusione:** 2003

---

- **COSTRUZIONE FABBRICATO DI CIVILE ABITAZIONE PREVIA DEMOLIZIONE FABBRICATI ESISTENTI USO TETTOIE, COMUNE DI ALBA, PROVINCIA DI CUNEO, REGIONE PIEMONTE** - Analisi

idrauliche sul Fiume Tanaro e Rio Riddone ai fini della verifica della compatibilità dell'intervento con l'assetto idraulico.

**Committente:** *soggetto privato*

**Importo lavori:** - €

**Data conclusione:** 2003

---

- **PROGETTO PER LA RISTRUTTURAZIONE DI IMPIANTO CARBURANTI, COMUNE DI S. BARTOLOMEO AL MARE, PROVINCIA DI IMPERIA, REGIONE LIGURIA** - Studio idraulico Rio S.

Bartolomeo e Rio della Madonna ai fini della verifica della compatibilità dell'intervento con l'assetto idraulico.

**Committente:** *ENI s.p.a.*

**Importo lavori:** - €

**Data conclusione:** 2003

---

- **REALIZZAZIONE DI UNA MEDIA STRUTTURA DI VENDITA NEL COMUNE DI SAN SALVATORE DI COGORNO, PROVINCIA DI GENOVA, REGIONE LIGURIA** - Studio idraulico sul Fiume Entella ai

fini della verifica della compatibilità dell'intervento con l'assetto idraulico e della progettazione degli eventuali accorgimenti tecnico-costruttivi.

**Committente:** *ing. G. Franzoni*

**Importo lavori:** - €

**Data conclusione:** 2003

---

- **CONSULENZA TECNICA ALL'UFFICIO PIANI DI BACINO PER LA GESTIONE E L'INTEGRAZIONE DEI PIANI DI BACINO AI SENSI DEL D.L. 180/98 SUI BACINI APPARTENENTI AL VERSANTE TIRRENICO DEL TERRITORIO PROVINCIALE** - Attività di consulenza per la

PROVINCIA DI SAVONA, Settore Difesa del Suolo, per la gestione, verifica ed integrazione degli studi idrologici ed idraulici finalizzati alla perimetrazione delle fasce di inondabilità e l'individuazione degli interventi di mitigazione del rischio idraulico.

**Committente:** *Provincia di Savona*

**Importo lavori:** - €

**Data conclusione:** 2002

---

- **PONTE AD USO INDUSTRIALE VIA SARDORELLA 39, BOLZANETO, COMUNE DI GENOVA, REGIONE LIGURIA** - Studio idraulico Rio

Cremeno (Bacino Torrente Polcevera), ai fini dell'ottenimento della concessione idraulica.

**Committente:** *Europetrol s.p.a. (GE)*

**Importo lavori:** - €

**Data conclusione:** 2002

---

- **PROGETTO PER LA COSTRUZIONE DI UN'AUTORIMESSA**

**PLURIPIANO, VIA XXV APRILE, COMUNE DI FINALE LIGURE, PROVINCIA DI SAVONA, REGIONE LIGURIA** - Studio idraulico Rio Villetta (Bacino Torrente Pora), ai fini della verifica della compatibilità dell'intervento con l'assetto idraulico.

**Committente:** Finalparking s.r.l. (Finale Ligure)  
**Importo lavori:** - €  
**Data conclusione:** 2002

---

- **PROGETTO PER LA DEMOLIZIONE E NUOVA COSTRUZIONE**

**IMPIANTO CARBURANTI, COMUNE DI GENOVA, REGIONE LIGURIA** - Studio idraulico Rio Bric del Corvo (Bacino Torrente Chiaravagna), ai fini della verifica della compatibilità dell'intervento con l'assetto idraulico.

**Committente:** Europetrol s.p.a. (GE)  
**Importo lavori:** - €  
**Data conclusione:** 2002

---

- **PROGETTO DI EDIFICIO DI CIVILE ABITAZIONE IN LOCALITÀ**

**CIMAVALLE, SANTUARIO, COMUNE DI SAVONA, PROVINCIA DI SAVONA, REGIONE LIGURIA** - Studio idraulico Rio Poggi (Bacino Torrente Letimbro), ai fini della verifica della compatibilità dell'intervento con l'assetto idraulico.

**Committente:** soggetto privato  
**Importo lavori:** - €  
**Data conclusione:** 2002

---

- **NUOVO COMPLESSO INDUSTRIALE/COMMERCIALE, S. QUIRICO,**

**COMUNE DI GENOVA, REGIONE LIGURIA** - Studio idraulico Rio Pozio Sarillo (Bacino Torrente Polcevera), ai fini della verifica della compatibilità dell'intervento con l'assetto idraulico.

**Committente:** soggetto privato  
**Importo lavori:** - €  
**Data conclusione:** 2002

---

- **EDIFICIO AD USO INDUSTRIALE VIA SARDORELLA 39,**

**BOLZANETO, COMUNE DI GENOVA, REGIONE LIGURIA** - Studio idraulico Rio Cremeno (Bacino Torrente Polcevera), ai fini dell'ottenimento della deroga alle distanze ai sensi dell'art.26 della L.R.9/93.

**Committente:** Europetrol s.p.a. (GE)  
**Importo lavori:** - €  
**Data conclusione:** 2001

## Collaborazioni

- **PROGETTO PER AUTORIMESSA DA 90 POSTI AUTO IN LOCALITÀ VALLORIA, COMUNE DI SAVONA, PROVINCIA DI SAVONA, REGIONE LIGURIA** - (collaborazione alla progettazione architettonica con Studio Fallucca, Savona).  
**Committente:** *Incisa s.r.l.*  
**Importo lavori:** - €  
**Data conclusione:** *in corso*
- **PROGETTO URBANISTICO PER INSEDIAMENTO RESIDENZIALE IN LOCALITÀ COSTA LUPARA, COMUNE DI ALASSIO, PROVINCIA DI SAVONA, REGIONE LIGURIA** - (collaborazione alla progettazione architettonica con Studio Fallucca, Savona).  
**Committente:** *Società Cooperativa*  
**Importo lavori:** - €  
**Data conclusione:** *in corso*
- **STRUMENTO URBANISTICO ATTUATIVO, PROGETTO PRELIMINARE, DEFINITIVO ED ESECUTIVO EX 109/94 MERLONI PER IL RECUPERO URBANO DELL'AREA STORICA DI MONTICELLO, COMUNE SAVONA, REGIONE LIGURIA** - (Collaborazione con lo Studio Fallucca, Savona)  
**Committente:** *Comune di Savona*  
**Importo lavori:** - €  
**Data conclusione:** *1998-in corso*
- **PROGETTAZIONE ESECUTIVA PER LA REALIZZAZIONE DI UN'AUTORIMESSA, COMUNE DI CAMOGLI, PROVINCIA DI GENOVA, REGIONE LIGURIA** - (Collaborazione alla progettazione delle opere in cemento armato con Studio Canepa Associati, Genova)  
**Committente:** *soggetto privato*  
**Importo lavori:** - €  
**Data conclusione:** *2005*
- **PROGETTO ESECUTIVO STRUTTURALE DI FABBRICATO RESIDENZIALE IN ESECUZIONE DEL PIANO PARTICOLAREGGIATO DI INIZIATIVA PRIVATA IN LOC. DONEGARO A COGOLETO, PROVINCIA DI GENOVA, REGIONE LIGURIA** - (Collaborazione alla progettazione delle opere in cemento armato con Studio Canepa Associati, Genova).  
**Committente:** *soggetto privato*  
**Importo lavori:** - €  
**Data conclusione:** *2005*

- **PROGETTO ESECUTIVO STRUTTURALE CONFORME ALLA NUOVA NORMATIVA ANTISISMICA (ORD. 3274/2003 E SEGG.) PER LA REALIZZAZIONE DEL NUOVO ASILO INFANTILE DELLE SUORE MAESTRE PIE DI SANT'AGATA, COMUNE DI GENOVA, REGIONE LIGURIA** - (Collaborazione alla progettazione delle opere in cemento armato con Studio Canepa Associati, Genova).  
**Committente:** *soggetto privato*  
**Importo lavori:** - €  
**Data conclusione:** 2005
  
- **STRUMENTO URBANISTICO ATTUATIVO E PROGETTO PER LA REALIZZAZIONE DELL' ALBERGO SAILOR IN LOCALITÀ DARSENA, SAVONA - PROVINCIA DI SAVONA, REGIONE LIGURIA** - (collaborazione alla progettazione urbanistica, architettonica definitiva e esecutiva con Studio Fallucca, Savona).  
**Committente:** *Sailor s.r.l.*  
**Importo lavori:** - €  
**Data conclusione:** *in corso*
  
- **PROGETTO ESECUTIVO EX 109/94 MERLONI, COMPLETAMENTO PLESSI PUBBLICI IN LOCALITÀ VILLAPIANA, COMUNE DI SAVONA, REGIONE LIGURIA** - (Collaborazione con lo Studio Fallucca, Savona).  
**Committente:** *Comune di Savona*  
**Importo lavori:** - €  
**Data conclusione:** *in corso*
  
- **STRUMENTO URBANISTICO ATTUATIVO PER INSEDIAMENTO RESIDENZIALE IN LOCALITÀ S. BERNARDO COMUNE DI SAVONA, REGIONE LIGURIA** - (Collaborazione con lo Studio Fallucca, Savona).  
**Committente:** *soggetto privato*  
**Importo lavori:** - €  
**Data conclusione:** *in corso*
  
- **STRUMENTO URBANISTICO ATTUATIVO PER INSEDIAMENTO RESIDENZIALE IN LOCALITÀ MADONNA DEL MONTE, COMUNE DI SAVONA, REGIONE LIGURIA** - (Collaborazione con lo Studio Fallucca, Savona).  
**Committente:** *soggetto privato*  
**Importo lavori:** - €  
**Data conclusione:** *in corso*
  
- **STRUMENTO URBANISTICO ATTUATIVO E PROGETTO PER AREA DI SERVIZIO IN LOCALITÀ VALLORIA - COMUNE DI SAVONA, REGIONE LIGURIA** - (Collaborazione alla progettazione urbanistica e architettonica con lo Studio Fallucca, Savona).  
**Committente:** *soggetto privato*  
**Importo lavori:** - €  
**Data conclusione:** *in corso*

- **COMPLESSO RESIDENZIALE MA.RA - VADO LIGURE, PROVINCIA DI SAVONA, REGIONE LIGURIA** - (Collaborazione alla progettazione architettonica definitiva ed esecutiva con lo Studio Fallucca, Savona).  
**Committente:** EDILRAMA s.r.l.  
**Importo lavori:** - €  
**Data conclusione:** 2004
  
- **PALCO FISSO PER SPETTACOLI IN LOCALITÀ DARSENA, COMUNE DI SAVONA, REGIONE LIGURIA** - (Collaborazione alla progettazione architettonica definitiva ed esecutiva con lo Studio Fallucca, Savona).  
**Committente:** Autorità Portuale Savona  
**Importo lavori:** - €  
**Data conclusione:** 2003
  
- **PROGETTO ESECUTIVO STRUTTURALE DI FABBRICATO MISTO COMMERCIALE E RESIDENZIALE, COMUNE DI GENOVA, REGIONE LIGURIA** - (Collaborazione alla progettazione e assistenza direzione lavori delle opere in cemento armato con Studio Canepa Associati, Genova).  
**Committente:** soggetto privato  
**Importo lavori:** - €  
**Data conclusione:** 2003
  
- **PROGETTO ESECUTIVO STRUTTURALE DELLO STABILIMENTO DELL'EKAF A BOLZANETO, COMUNE DI GENOVA, REGIONE LIGURIA** (Collaborazione alla progettazione delle opere in cemento armato con Studio Canepa Associati, Genova).  
**Committente:** soggetto privato  
**Importo lavori:** - €  
**Data conclusione:** 2003
  
- **STABILIMENTO BALNEARE "BAGNI COLOMBO", COMUNE DI SAVONA, REGIONE LIGURIA** - (Collaborazione con lo Studio Fallucca, Savona).  
**Committente:** soggetto privato  
**Importo lavori:** - €  
**Data conclusione:** 2003
  
- **RISTRUTTURAZIONE DI ESERCIZIO COMMERCIALE "ESPOSIZIONE SANITARI PRATO", COMUNE DI SAVONA, REGIONE LIGURIA** - (Collaborazione con lo Studio Fallucca, Savona).  
**Committente:** soggetto privato  
**Importo lavori:** - €  
**Data conclusione:** 2003
  
- **PROGETTO ESECUTIVO STRUTTURALE DI FABBRICATO RESIDENZIALE RICOVERO EX OPERA PIA SICCARDI, COMUNE DI SPOTORNO, PROVINCIA DI SAVONA, REGIONE LIGURIA** - (Collaborazione alla progettazione delle opere in cemento armato con Studio Canepa Associati, Genova).  
**Committente:** soggetto privato  
**Importo lavori:** - €  
**Data conclusione:** 2002

- **PROGETTO PRELIMINARE PER LA RIQUALIFICAZIONE DELLA TORRE PENTAGONALE, COMUNE DI LOANO, PROVINCIA DI SAVONA, REGIONE LIGURIA** - (Collaborazione con l'ing. Alberto Baldi).  
**Committente:** *Comune di Loano (SV)*  
**Importo lavori:** - €  
**Data conclusione:** 2002
  
- **S.U.A. PIANO PARTICOLAREGGIATO DI INIZIATIVA PRIVATA (L.24/87) – P.P. BIGLINI E CONNESSA VARIANETE ALLO STRUMENTO URBANISTICO GENERALE, COMUNE DI STELLA, PROVINCIA DI SAVONA, REGIONE LIGURIA.** (Collaborazione con l'ing. Alessandro Cerruti, Varazze SV).  
**Committente:** *soggetto privato*  
**Importo lavori:** - €  
**Data conclusione:** 2002
  
- **STUDIO DI FATTIBILITÀ DELLE NUOVE STAZIONI FUNIVIARIE DEL MONTE BIANCO.** (Collaborazione con l'arch. Carlo Cillara Rossi, dello Studio Progetti, Genova).  
**Committente:** *soggetto privato*  
**Importo lavori:** - €  
**Data conclusione:** 2000
  
- **AMPLIAMENTO ALBERGO HOLIDAY, A VARIGOTTI, COMUNE DI FINALE LIGURE, PROVINCIA DI SAVONA, REGIONE LIGURIA** - (Collaborazione con l'arch. Accinelli e l'ing. Muraglia di Finale Ligure).  
**Committente:** *soggetto privato*  
**Importo lavori:** - €  
**Data conclusione:** 2000
  
- **COSTRUZIONE DI CASA UNIFAMILIARE IN LOCALITÀ BRICCO DELLA CROCE, COMUNE DI ALBISSOLA MARINA, PROVINCIA DI SAVONA, REGIONE LIGURIA** – (Collaborazione con l'ing. Alessandro Cerruti alla progettazione delle strutture in c.a.)  
**Committente:** *soggetto privato*  
**Importo lavori:** - €  
**Data conclusione:** 1999
  
- **COSTRUZIONE DI STABILIMENTO INDUSTRIALE IN AREA PORTUALE PER LA PRODUZIONE DI TUBI IN GHISA, COMUNE DI TRIESTE, REGIONE FRIULI-VENEZIA-GIULIA** - Progettazione delle opere di fondazione (Collaborazione con Ing. Alessandro Cerruti)  
**Committente:** *Sertubi s.r.l.*  
**Importo lavori:** - €  
**Data conclusione:** 1999
  
- **VILLA BIFAMILIARE IN LOCALITÀ FONTANASSA – COMUNE DI SAVONA, REGIONE LIGURIA** – (Collaborazione al progetto definitivo ed esecutivo, assistenza alla DL con lo Studio Fallucca, Savona)  
**Committente:** *soggetto privato*  
**Importo lavori:** - €  
**Data conclusione:** 1999