

CURRICULUM PROFESSIONALE



ESSEMME Ingegneria Studio Associato
Via Paleologo 20/1 – 17041 ALTARE (SV)



Premessa:

Lo Studio Tecnico Associato ESSEMME Ingegneria opera da circa quindici anni in quasi tutti i campi dell'ingegneria civile ed anche in quella forense, mentre in precedenza aveva altra denominazione e diverso assetto associativo già dal 1991.

Numerosi sono i clienti, sia pubblici che privati, distribuiti su tutto il territorio regionale ed anche nazionale: enti pubblici quali alcuni comuni della riviera ligure (Savona, Vado Ligure, Bergeggi, Spotorno, Loano, ecc.), la società Autostrade per l'Italia S.p.A., l'Autostrada Torino Savona S.p.A., l'Azienda Regionale Territoriale per l'Edilizia della Provincia di Savona (già Istituto Autonomo Case Popolari), la SPEA Ingegneria Europea S.p.A., l' ENI S.p.A., la Petrolig s.r.l. (gruppo ENI S.p.A.), Procure, Tribunali ed altri.

Numerose anche le imprese private, operanti sia a livello regionale, che nazionale ed internazionale.

Lo studio è costituito da professionisti di esperienza sviluppatasi in vari settori, al fine di permettere la soluzione di problemi progettuali anche in modo interdisciplinare.



Dati personali degli associati:

- **Meloni Giancarlo**, nato a Savona il 04/09/1964, residente in Altare (SV), via Montenotte n° 5, laureato in Ingegneria Civile presso l'Università degli Studi di Genova in data 01/03/1989 iscritto all'Ordine degli Ingegneri della Provincia di Savona al n° 888 dal 08/03/1990 con abilitazione di coordinatore alla sicurezza ai sensi del D.L. 494/96.

- **Sobrero Marco**, nato a Savona il 31/10/1970, residente in Altare (SV), p.zza Mons. Bertolotti 8, laureato in Ingegneria Civile presso l'Università degli Studi di Genova in data 05/10/1995, iscritto all'Ordine degli Ingegneri della Provincia di Savona al n° 1077 dal 11/01/1996 con abilitazione di Coordinatore alla sicurezza ai sensi del D.L. 494/96 (ora D.lgs. 81/2008). Abilitato a rilasciare le certificazioni di prevenzione incendi di cui alla Legge n° 818/84. Abilitato ad effettuare le verifiche in materia di sicurezza degli impianti previste dall'art. 14 della Legge 46/90 (per le categorie di cui all'art. 1 lettere a-c-d-e-g della citata legge). E' iscritto nell'Albo dei Consulenti Tecnici del Tribunale di Savona. E' iscritto all'Albo Regionale degli Esperti in materia di bellezze naturali di cui alla L.R. 21.08.91 n° 20. E' iscritto all'Albo regionale dei certificatori in materia energetica degli edifici di cui alla L.R. 29.05.07 n° 22.



La nostra attività si rivolge in particolare a:

- progettazione e calcolo di strutture in c.a., c.a.p. e metalliche.
- progettazione architettonica edilizia in genere.
- studi idraulici;
- acquedotti e fognature;
- pratiche catastali;
- rilievi topografici e tracciamenti di precisione con sistema GPS;
- contabilità lavori;
- svolgimento di incarichi inerenti la sicurezza sul lavoro con particolare riferimento al coordinamento per la sicurezza nei cantieri temporanei o mobili (D.Lgs.81/08);
- impianti tecnici a carattere civile;
- verifiche termiche ex Legge 10/91 e certificazione energetica degli edifici;
- prevenzione incendi e rilascio delle certificazioni ai sensi della Legge 818/84;
- collaudi statici ed amministrativi;
- consulenze tecniche d'ufficio e di parte (cd. ingegneria forense).



Organizzazione tecnico- professionale offerta

Lo studio è dotato di n. 6 Work Stations, attrezzate per la progettazione strutturale, impiantistica e della sicurezza di cantiere. Pertanto, si è in grado di offrire elaborati grafici ottenuti mediante sistema CAD compatibile, nonché verifiche strutturali ottenute con l'elaboratore, anche con il metodo degli elementi finiti.

Si dispone della raccolta completa ed aggiornata della Normativa Tecnica italiana, nonché della strumentazione per rilievi geometrici e topografici.

Non ultima la possibilità di avvalersi della collaborazione di altri professionisti, al fine di far fronte ad eventuali maggiori carichi di lavoro.

Attrezzatura principale dello studio

N° 1 stazione GPS Leica System1230 doppia frequenza

N° 1 stazione totale elettrodistanziometrica Nikon DTM 520

N° 6 Personal Computer

N° 1 stampante HP 1150L LaserJet B/N formato A4

N° 1 stampante TOSHIBA STUDIO 3511 colori A4/A3

N° 1 Plotter HP Design Jet 500 a colori formato A0

N° 1 autoveicolo Fiat Doblò

Di seguito riportiamo alcuni dei lavori pubblici più significativi da noi progettati e/o diretti.



ESSEMME INGEGNERIA

VIA PALEOLOGO 20 - 17041 ALTARE (SV) - TEL/FAX 019/584739

COD. FISC. E P. IVA 01309330098

E-MAIL: info@essemme-ingegneria.eu

n. progr.	Data	Committente	Progetto	Prestazione	Importo lavori	Foto n°	Cl. e cat.	n. scheda all.O	Rif. commessa
1	06/91	Comune di Piana Crixia (SV).	Costruzione loculi e cancellata, ripristino loculi nel Cimitero Comunale.	Progettazione e direzione lavori.	€ 34.600,00		Ib, If		
2	08/91	Parrocchia S. Eugenio Altare (SV).	Ristrutturazione copertura Parrocchia S.Eugenio.	Progettazione e direzione lavori.	€ 93.000,00		Id		
3	10/91	Impresa Carena (GE).	Realizzazione della stazione media dell'Arma dei Carabinieri di Varazze (SV).	Esecutivo cementi armati e direzione lavori delle strutture in elevazione.	€ 413.000,00		If		
4	02/93	Comune di Pallare (SV).	Ristrutturazione e potenziamento rete idrica Comunale.	Progettazione e direzione lavori.	€ 77.000,00		VIII		
5	03/93	Comune di Altare (SV).	Rifacimento intubamento rio Palazzina e sistemazione p.zza Lichene compreso fognatura bianca/nera.	Progettazione e direzione lavori.	€ 290.000,00	1	VIII	1	
6	04/93	Comune di Altare (SV).	Sistemazione strada Comunale "Monte Burot".	Progettazione.	€ 26.000,00		Via		
7	10/93	Comune di Altare (SV).	Rifacimento della copertura dei fabbricati di proprietà Comunale siti in via Paleologo 41 (lascito Balestra) e della Caserma dei Carabinieri p.zza B. Lichene.	Progettazione e direzione lavori.	€ 62.000,00		Ib		
8	10/93	Comune di Altare (SV).	Ripristino e sistemazione delle strade Comunali danneggiate dall'alluvione del 22/09/1992.	Progettazione e direzione lavori.	€ 145.000,00		Via		

pag.6/116

S T U D I O A S S O C I A T O



ESSEMME INGEGNERIA

VIA PALEOLOGO 20 - 17041 ALTARE (SV) - TEL/FAX 019/584739

COD. FISC. E P. IVA 01309330098

E-MAIL: info@essemme-ingegneria.eu

n. progr.	Data	Committente	Progetto	Prestazione	Importo lavori	Foto n°	Cl. e cat.	n. scheda all.O	Rif. commessa
9	10/93	Comune di Altare (SV).	Ripristino e sistemazione a monte dei rii affluenti del rio Fossato.	Progettazione e direzione lavori.	€ 210.000,00		VIIa		
10	10/94	Comune di Altare (SV).	Rifacimento di un tratto di copertura del rio Fossato sito in via Restagno.	Direzione lavori.	€ 85.000,00		IXc		
11	10/94	Casa di riposo "A. Bormioli" Altare (SV).	Ristrutturazione residenza protetta "Villa Agar" (L.R. 21 del 06/06/1988) con assistenza Ministero Beni Culturali e Ambientali - Soprintendenza per i Beni Ambientali ed Architettonici della Liguria.	Progettazione.	€ 465.000,00		Id	2	
12	11/94	Comune di Piana Crixia (SV).	Potenziamento impianto di metanizzazione.	Progettazione.	€ 109.000,00		IIIa		
13	12/94	Regione Liguria.	Ripristino e pulizia di rio Fossato in Comune di Altare (progetto a cura dell'Ufficio Opere Idrauliche della Provincia di Savona).	Direzione lavori.	€ 434.000,00		VIIa	3	
14	04/95	Comune di Pallare (SV).	Ripristino danni alluvionali impianti sportivi Comunali in località Damonte. (1° stralcio).	Progettazione e direzione lavori.	€ 77.000,00		VIIa	4	
15	04/95	Comune di Pallare (SV).	Ripristino danni alluvionali impianti sportivi Comunali in	Progettazione e direzione lavori.	€ 44.000,00		VIIa	5	

pag.7/116

S T U D I O A S S O C I A T O



ESSEMME INGEGNERIA

VIA PALEOLOGO 20 - 17041 ALTARE (SV) - TEL/FAX 019/584739

COD. FISC. E P. IVA 01309330098

E-MAIL: info@esemme-ingegneria.eu

n. progr.	Data	Committente	Progetto	Prestazione	Importo lavori	Foto n°	Cl. e cat.	n. scheda all.O	Rif. commessa
			località Damonte. (2° stralcio).						
16	10/95	Comune di Altare (SV).	Ristrutturazione degli spogliatoi Campo Sportivo Comunale.	Progettazione e direzione lavori.	€ 18.000,00		Ic		
17	10/95	Comune di Altare (SV).	Sistemazione Rio Decaroli.	Progettazione.	€ 9.000,00		VIIa		
18	03/96	Comune di Savona.	Completamento e sistemazione Corso Italia.	Assistenza alla Direzione Lavori.	€ 219.000,00		VIa	6	
19	05/96	Comune di Spotorno (SV).	Completamento passeggiata Molo Sirio.	Assistenza alla Direzione Lavori.	€ 75.000,00		VIa	7	
20	05/96	Impresa CEMAF.	Costruzione VII lotto colombari nel cimitero di Zinola Savona.	Collaborazione professionale per stesura esecutivi strutturali.	€ 826.000,00		If	8	
21	10/96	Comune di Loano (SV).	Opere di Completamento Bocciodromo.	Progettazione e direzione lavori congiuntamente ad altro professionista.	€ 1.033.000,00		Ic, If	9	
22	10/96	Comune di Altare (SV).	Sistemazione idraulica di rio Fossato nei tratti in sotterraneo compresi tra l'intubamento in via Gramsci ed il palazzo Comunale e presso il condominio Grafite.	Progettazione e direzione lavori.	€ 233.000,00		IXc	10	
23	10/96	Comune di Altare (SV).	Sistemazione idraulica di rio Fossato nel tratto a cielo	Progettazione e direzione lavori.	€ 124.000,00		VIIa	11	

pag.8/116

S T U D I O A S S O C I A T O



ESSEMME INGEGNERIA

VIA PALEOLOGO 20 - 17041 ALTARE (SV) - TEL/FAX 019/584739

COD. FISC. E P. IVA 01309330098

E-MAIL: info@essemme-ingegneria.eu

n. progr.	Data	Committente	Progetto	Prestazione	Importo lavori	Foto n°	Cl. e cat.	n. scheda all.O	Rif. commessa
			aperto in via Mallare e rinforzo statico della copertura a volta compresa tra Via Roma e via P. Bordoni.						
24	10/96	Impresa Carena (GE).	Realizzazione tronco autostradale Savona – Torino (Lotto 9).	Progetto stradale e progettazione esecutiva opere in elevazione (viadotti Mollere e S. Lazzaro).	€ 6.198.000,00	2-3-4-5-6-7	Vla, IXa, Ig	12	
25	10/96	Comune di Loano (SV).	Sistemazione piazza sovrastante autosilos.	Assistenza alla Direzione Lavori.	€ 258.000,00		Ic	13	
26	05/97	Comune di Savona.	Costruzione V lotto Colombari nel cimitero di Zinola Savona.	Collaborazione professionale a stesura esecutivi strutturali.	€ 930.000,00	8	If	14	
27	06/97	Comune di Bergeggi (SV).	Completamento passeggiata II lotto.	Assistenza alla Direzione Lavori.	€ 129.000,00		Vla	15	
28	06/97	Comune di Loano (SV).	Costruzione di fognatura bianca e nera a servizio del bocciodromo.	Progettazione e direzione lavori congiuntamente ad altro professionista.	€ 122.000,00		VIII	16	
29	07/97	Impresa Recos–Ovada (AL).	Lavori di rinforzo ad un tratto del cunicolo di copertura del Rio Fossato tra via Roma e via Bordoni.	Progettazione esecutiva e direzione lavori strutturale.	€ 124.000,00		IXc	17	
30	08/97	Comune di Savona.	Risanamento e sistemazione del sottopasso ferroviario di	Progettazione e coordinamento alla	€ 119.000,00		Vla	18	

pag.9/116

S T U D I O A S S O C I A T O



ESSEMME INGEGNERIA

VIA PALEOLOGO 20 - 17041 ALTARE (SV) - TEL/FAX 019/584739

COD. FISC. E P. IVA 01309330098

E-MAIL: info@essemme-ingegneria.eu

n. progr.	Data	Committente	Progetto	Prestazione	Importo lavori	Foto n°	Cl. e cat.	n. scheda all.O	Rif. commessa
			Legino.	sicurezza sia in fase di progettazione che di esecuzione.					
31	09/97	Comando Regione Carabinieri Liguria (GE).	Aggiornamento e trasferimento su supporto magnetico delle planimetrie relative agli immobili della Caserma "Vittorio Veneto" di Genova Sturla.						
32	09/97	Comune di Borghetto (SV).	Allestimento molo Varatella.	Collaborazione professionale a progettazione esecutiva strutturale.	€ 310.000,00	9-10	Vla	19	
33	10/97	Impresa Carena (Ge) - IGEAS (To).	Realizzazione tronco autostradale Savona - Torino Lotto 15 Prestazione: Esecutivi strutturali spalle Viadotti "Bormida di Millesimo" e "Bormida di Millesimo Nord", progettazione esecutiva sottopasso pedonale e attraversamento Rio S. Sebastiano.	Progettazione.	€ 310.000,00	11-12-13-14-27-28	lf	20	
34	10/97	Impresa Geosonda (Roma).	Realizzazione contenimento percolato zona Parshall.	Esecutivi strutturali, contabilità lavori.	€ 1.033.000,00	15	lg	21	

pag.10/116

S T U D I O A S S O C I A T O



ESSEMME INGEGNERIA

VIA PALEOLOGO 20 - 17041 ALTARE (SV) - TEL/FAX 019/584739

COD. FISC. E P. IVA 01309330098

E-MAIL: info@essemme-ingegneria.eu

n. progr.	Data	Committente	Progetto	Prestazione	Importo lavori	Foto n°	Cl. e cat.	n. scheda all.O	Rif. commessa
35	dal 1998	Viglizzo s.r.l. – Carcare (SV).	Incarico all'ing. Meloni di Direttore Responsabile delle cave "Veriusa" e "Cavallera".			16			
36	02/98	Consorzio interpodereale strada vicinale Pianissolo - Casa del Morto in Comune di Roccavignale (SV).	Lavori di ripristino strada vicinale Pianissolo - Casa del Morto mediante contributi regionale in conto capitale (art. 17 L. 910 del 27/10/66).	Progettazione e direzione lavori.	€ 50.000,00		Vla	22	
37	02/98	Istituto Autonomo Case Popolari della Provincia Savona.	Muro di sostegno da erigersi nell'area esterna di pertinenza all'edificio di via Valletta Rossa.	Progettazione e direzione lavori.	€ 16.000,00		If		
38	03/98	Comune di Spotorno (SV).	Adeguamento scarico a mare Rio Laiolo.	Progettazione e direzione lavori.	€ 98.000,00		Vlla	23	
39	03/98	Provincia di Savona.	Sistemazione movimento franoso della S.P. n.8 "Spotorno - Vezzi P.- Finale" in Loc. Costa e conseguente ammodernamento della sede stradale.	Collaborazione professionale.	€ 130.000,00		Vla	24	
40	03/98	Provincia di Savona.	Messa in sicurezza del movimento franoso della S.P. n.17 "Finale L.- Calice - Rialto" in Loc. Mulino al km 3+600.	Collaborazione professionale.	€ 92.000,00		Vla, If	25	
41	03/98	Provincia di Savona.	Ristrutturazione dei tornanti	Collaborazione	€ 39.000,00		Vlla, If	26	

pag.11/116

S T U D I O A S S O C I A T O



ESSEMME INGEGNERIA

VIA PALEOLOGO 20 - 17041 ALTARE (SV) - TEL/FAX 019/584739

COD. FISC. E P. IVA 01309330098

E-MAIL: info@esemme-ingegneria.eu

n. progr.	Data	Committente	Progetto	Prestazione	Importo lavori	Foto n°	Cl. e cat.	n. scheda all.O	Rif. commessa
			della S.P. n.24 "Pietra L.-Giustenice" mediante rettifica del raggio di curvatura e sistemazione delle opere accessorie tra le progr. km 2+150 e 2+400.	professionale.					
42	04/98	Comunità Montana Alta Val Bormida (SV).	Lavori di miglioramento boschivo in loc. S.Nicolò Bardineto (SV).	Coordinatore per la sicurezza in fase di progettazione e coordinatore per la sicurezza in fase di esecuzione.			VIIa		
43	04/98	Comune di Savona.	Costruzione VIII lotto colombari nel cimitero di Zinola Savona.	Collaborazione professionale a stesura esecutivi strutturali.	€ 825.000,00	17	Ig	27	
44	06/98	Comune di Altare (SV).	Costruzione del canale scolmatore del Rio Fossato lungo la ex S.S. 29.	Progettazione preliminare, definitiva, esecutiva.	€ 1.022.000,00	18-19	VIIa, Ig	28	
45	07/98	Comando Regione Carabinieri Liguria (GE).		Istituzione 15° Nucleo Elicotteri presso l'Aeroporto di Villanova, individuazione dei confini e rilievo plano-altimetrico dell'area.					
46	08/98	Società Cooperativa Agricola Alta Val	Lavori di manutenzione ordinaria e regolare deflusso	Redazione piano preventivo di sicurezza.			VIIa		

pag.12/116

S T U D I O A S S O C I A T O



ESSEMME INGEGNERIA

VIA PALEOLOGO 20 - 17041 ALTARE (SV) - TEL/FAX 019/584739

COD. FISC. E P. IVA 01309330098

E-MAIL: info@esemme-ingegneria.eu

n. progr.	Data	Committente	Progetto	Prestazione	Importo lavori	Foto n°	Cl. e cat.	n. scheda all.O	Rif. commessa
		Bormida di Murialdo (SV).	delle acque nei Comuni di Battifollo e Leseugno da realizzarsi per conto della Comunità Montana Alta Val Tanaro Mongia Cevetta.						
47	09/98	Comune di Bergeggi (SV).	Ristrutturazione centro sociale.	Collaborazione professionale a progettazione esecutiva c.a. e coordinamento alla progettazione ed esecuzione.	€ 194.000,00		Ic	29	
48	09/98	Comune di Spotorno (SV).	Sistemazione passeggiata comparto ex Hotel Colombo e zone limitrofe.	Progettazione e Direzione Lavori congiuntamente ad altro professionista.	€ 124.000,00		Vla	30	
49	10/98	Comune di Borghetto (SV).	Costruzione Cimitero.	Collaborazione professionale a progettazione esecutiva strutturale.	€ 413.000,00	20	If	31	
50	11/98	Comune di Vado Ligure (SV).	Esecuzione di opere di sostegno da eseguirsi in fraz. Segno Vado Ligure (SV) atte ad eliminare vari movimenti franose.	Collaborazione professionale alla stesura del progetto.	€ 335.000,00		If	32	
51	11/98	Comune di Altare (SV).	Realizzazione di interventi strutturali sul fiume Bormida di	Assistenza alla Direzione Lavori.	€ 620.000,00		Vlla	33	

pag.13/116

S T U D I O A S S O C I A T O



ESSEMME INGEGNERIA

VIA PALEOLOGO 20 - 17041 ALTARE (SV) - TEL/FAX 019/584739

COD. FISC. E P. IVA 01309330098

E-MAIL: info@esemme-ingegneria.eu

n. progr.	Data	Committente	Progetto	Prestazione	Importo lavori	Foto n°	Cl. e cat.	n. scheda all.O	Rif. commessa
			Mallare in loc. Isola Grande nel Comune di Altare (II° lotto).						
52	11/98	Comune di Altare (SV).	Realizzazione di interventi strutturali sul fiume Bormida di Mallare in loc. Isola Grande nel Comune di Altare (II° lotto).	Pratica espropriativa relativa all'acquisizione dei terreni.			VIIa		
53	1999-2001	Piangiaschi Cava s.n.c. - Millesimo (SV).	riqualificazione ambientale dell'area per la definitiva chiusura della cava Piangiaschi	Direttore Responsabile della cava					
54	01/99	Viglizzo s.r.l.	Autorizzazione Regionale per l'attività estrattiva di cava.	Progetto della cava denominata "Veriusa".					
55	04/99	C.C.C. - Cooperativa Edile Savona.	Realizzazione di edilizia sovvenzionata in zona Legino a Savona.	Collaborazione professionale alla redazione degli esecutivi strutturali.	€ 1.652.000,00		Ig	34	
56	04/99	ACNA Chimica Organica in liquidazione.	Realizzazione impianto ITACA.	Coordinatore alla sicurezza in fase di esecuzione.	€ 1.650.000,00		IIIa	35	
57	04/99	Comune di Millesimo - Fondi CEE - Obiettivo 2.	Progetto per il recupero del castello medioevale.	Progetto strutturale.	€ 413.000,00		If	36	
58	04/99	Bormida Gas S.r.l. - Millesimo (SV).	Ristrutturazione ed ampliamento dell'impianto di	Coordinatore alla sicurezza in fase di	€ 77.000,00		IIIa	37	

pag.14/116

S T U D I O A S S O C I A T O



ESSEMME INGEGNERIA

VIA PALEOLOGO 20 - 17041 ALTARE (SV) - TEL/FAX 019/584739

COD. FISC. E P. IVA 01309330098

E-MAIL: info@esemme-ingegneria.eu

n. progr.	Data	Committente	Progetto	Prestazione	Importo lavori	Foto n°	Cl. e cat.	n. scheda all.O	Rif. commessa
			distribuzione gas metano di Millesimo.	progettazione ed esecuzione.					
59	05/99	Impresa Carena (GE).	Realizzazione tronco autostradale Savona – Torino Lotto 6.	Progetto Stradale esecutivo e esecutivi strutturali opere minori.	€ 23.190.000,00	21-22-23-24-25-26	Vla, Ig, IXa	38	
60	05/99	Asilo infantile Mons. Bertolotti – Altare (SV).	Lavori per il recupero dell'ex asilo infantile Mons. Bertolotti.	Progetto strutturale degli interventi, pratica VVF, progettazione degli impianti termico ed elettrico, coordinamento alla sicurezza.	€ 260.000,00		If, Ic	39	
61	06/99	Comune di Savona.	Costruzione IX lotto colombari nel cimitero di Zinola Savona.	Collaborazione professionale alla stesura esecutivi strutturali.	€ 826.000,00		Ig	40	
62	09/99	Comune di Vado Ligure (SV).	Esecuzione di un nuovo ponte (a struttura metallica) di I categoria sul torrente Segno in corrispondenza dell'incrocio tra Via Piave e Via Verdi.	Progettazione preliminare, definitiva ed esecutiva.	€ 716.111,17		Ixc, Vla, Ig	41	
63	09/99	Impresa SCIUSA S.a.s..	Costruzione box interrati in Spotorno Loc. Laiolo.	Progettazione esecutiva e Direzione Lavori c.a..	€ 620.000,00		If	42	
64	10/99	Comune di Bergeggi (SV).	Completamento passeggiata III lotto.	Assistenza alla Direzione Lavori.	€ 444.000,00		Vla	43	
65	01/00	Comune di Pallare (SV).	Completamento dell'impianto sportivo comunale.	Collaborazione professionale per la	€ 255.000,00		If	44	

pag.15/116

S T U D I O A S S O C I A T O



ESSEMME INGEGNERIA

VIA PALEOLOGO 20 - 17041 ALTARE (SV) - TEL/FAX 019/584739

COD. FISC. E P. IVA 01309330098

E-MAIL: info@esemme-ingegneria.eu

n. progr.	Data	Committente	Progetto	Prestazione	Importo lavori	Foto n°	Cl. e cat.	n. scheda all.O	Rif. commessa
				redazione del progetto strutturale.					
66	02/00	Comune di Pallare (SV).	Progetto impianto termico a servizio dell'impianto sportivo comunale e verifiche termiche L. 10/91.	Progettazione esecutiva.	€ 26.000,00		IIIb	45	
67	04/00	Comune di Pallare (SV).	Progetto ristrutturazione centrale termica a servizio della sede comunale.	Progettazione preliminare, definitiva, esecutiva e D.L..	€ 19.000,00		IIIb		
68	05/00	Comune di Altare (SV).	Lavori di costruzione del parcheggio di via Roma.	Pratica relativa agli aggiornamenti catastali.			VIa		
69	05/00	Comune di Altare (SV).	Verifica situazione catastale relativa agli immobili di proprietà comunale.	Pratica per i necessari aggiornamenti.					
70	06/00	Comune di Altare (SV).	Lavori di costruzione del canale scolmatore lungo la ex S.S. n° 29.	Coordinamento della sicurezza in fase di progettazione ed esecuzione.	€ 1.022.000,00		VIa, Ig	46	
71	07/00	A.R.T.E. della Provincia Savona (Ex Istituto Autonomo Case Popolari).	Lavori di completamento fabbricato in loc. Buglio (ex Europan) nel Comune di Cairo M.te (SV).	Coordinamento della sicurezza in fase di esecuzione.	€ 1.550.000,00		Id	47	
72	07/00	Comune di Bergeggi (SV).	Consolidamento statico aula biblioteca Scuole elementari "Pertini".	Collaudo statico.			If		
73	08/00	Comune di Spotorno	Realizzazione parcheggio Via	Progettazione.	€ 77.000,00		VIIa	48	

pag.16/116

S T U D I O A S S O C I A T O



ESSEMME INGEGNERIA

VIA PALEOLOGO 20 - 17041 ALTARE (SV) - TEL/FAX 019/584739

COD. FISC. E P. IVA 01309330098

E-MAIL: info@essemme-ingegneria.eu

n. progr.	Data	Committente	Progetto	Prestazione	Importo lavori	Foto n°	Cl. e cat.	n. scheda all.O	Rif. commessa
		(SV).	Sanremo						
74	09/00	VIA Servizi – Roma.	Comune di Genova – Sistemazione idraulica del Rio Penego nel tratto compreso tra il civ. 4 di via Frangioni e lo sfocio nel torrente Sturla.	Collaborazione professionale.	€ 2.580.000,00		VIIa	49	
75	11/00	Comune di Spotorno (SV).	Realizzazione opere provvisoriale per riapertura viabilità lungo la strada Tosse-S.Gensio in loc. Masca Bruciata.	Progettazione esecutiva in somma urgenza e direzione lavori.	€ 75.000,00		VIa	50	
76	12/00	Comune di Bardineto (SV).	Ristrutturazione centrale termica a servizio dell'ex Asilo Infantile Cav. Mazza	Collaborazione professionale alla progettazione.	€ 20.000,00		IIIb		
77	12/00	Comune di Camporosso (IM).	Lavori di rifacimento ed ampliamento del sottopasso ferroviario di via Dante Alighieri (Linea Genova-Ventimiglia).	Progettazione preliminare.	€ 520.000,00		Ig, VIa	51	
78	12/00	Comune di Spotorno (SV).	Interventi di eliminazione di alcuni movimenti franosi lungo la strada comunale Tosse-Vado Ligure e del ripristino di un tratto della carreggiata.	Progettazione preliminare.	€ 439.000,00		Ig, VIa	52	
79	01/01	Provincia di Savona.	Miglioramento innesto SP 51 con SS 28 bis con	Collaudo tecnico ed amministrativo in corso	€ 310.000,00			53	

pag.17/116

S T U D I O A S S O C I A T O



ESSEMME INGEGNERIA

VIA PALEOLOGO 20 - 17041 ALTARE (SV) - TEL/FAX 019/584739

COD. FISC. E P. IVA 01309330098

E-MAIL: info@esemme-ingegneria.eu

n. progr.	Data	Committente	Progetto	Prestazione	Importo lavori	Foto n°	Cl. e cat.	n. scheda all.O	Rif. commessa
			demolizione di fabbricato.	d'opera.					
80	02/01	Comune di Altare (SV).	Lavori di manutenzione straordinaria all'edificio adibito a scuola elementare.	Coordinamento della sicurezza in fase di progettazione ed esecuzione.	€ 177.000,00		Id	54	
81	04/01	Comune di Pallare (SV).	Progetto ristrutturazione centrale termica a servizio degli spogliatoi del campo sportivo in Loc. Damonte.	Progettazione preliminare, definitiva, esecutiva e D.L..	€ 7.000,00		IIIb		
82	04/01	Sidercad S.p.A. Genova per ITALFERR.	Linea Alta Velocità Emilia Romagna.	Verifica di elaborati strutturali opere afferenti la linea.			If		
83	06/01	Comune di Spotorno (SV).	Sistemazione movimento franoso in loc. Nuccianè.	Progettazione esecutiva e direzione lavori.	€ 77.000,00		If, VIa	55	
84	08/01	Provincia di Savona.	Restauro conservativo, ristrutturazione e recupero funzionale dell'immobile sede dell'ENAIP ex Caserma "Carmana" di Savona.	Verifica dell'idoneità delle strutture esistenti.			If		
85	10/01	C.C.C. - Cooperativa Edile Savona.	Realizzazione di edilizia sovvenzionata in zona Legino a Savona (L4-L5).	Redazione degli esecutivi strutturali.	€ 1.859.000,00	29-30	Ig	56	
86	10/01	Comune di Vado Ligure (SV).	Realizzazione zona I9 per insediamenti produttivi.	Collaudo statico opere strutturali.	€ 439.000,00		If	57	
87	11/01	Comune di Loano (SV).	Realizzazione opere esterne al Bocciodromo.	Progettazione, direzione lavori e coordinamento	€ 248.000,00		Ic	58	

pag.18/116

S T U D I O A S S O C I A T O



ESSEMME INGEGNERIA

VIA PALEOLOGO 20 - 17041 ALTARE (SV) - TEL/FAX 019/584739

COD. FISC. E P. IVA 01309330098

E-MAIL: info@essemme-ingegneria.eu

n. progr.	Data	Committente	Progetto	Prestazione	Importo lavori	Foto n°	Cl. e cat.	n. scheda all.O	Rif. commessa
				alla sicurezza alla progettazione ed all'esecuzione.					
88	12/01	Comune di Spotorno (SV).	Rifacimento pavimentazioni centro storico.	Progetto preliminare congiuntamente ad altro professionista.	€ 356.000,00		Vla	59	
89	01/02	Comune di Altare (SV).	Ripristino e sistemazione frana viale De Caroli.	Progetto preliminare, definitivo, esecutivo, direzione lavori.	€ 62.000,00		VIIa	60	GM 001-02
90	01/02	Comune di Pallare (SV).	Ripristino viabilità strada Pallare-Biestro loc. Colla.	Progetto preliminare, definitivo, esecutivo, direzione lavori, coordinamento alla sicurezza.	€ 135.000,00		Vla	61	GM 041-02
91	02/02	Comune di Spotorno – Associazione Bagni Marini di Spotorno (SV).	Ripascimento paraggio molo Sirio - molo Lido.	Progetto autorizzativo congiuntamente ad altro professionista e direzione lavori.			VIIc		GM 059-02
92	02/02	Comune di Bergeggi (SV).	Ripascimento arenili.	Progetto preliminare congiuntamente ad altro professionista.	€ 362.000,00		VIIc	62	GM 004-02
93	02/02	SCIUSA S.a.s.	Costruzione box interrati in Via Puccini a Spotorno.	Collaudo strutture	€ 222.000,00		If	63	GM 010-03
94	03/02	Ente Nazionale per le strade – Compartimento della	S.S. 73 bis Adeguamento barriere di sicurezza in tratti saltuari tra i Km 92+100 e Km	Coordinamento alla sicurezza in fase di progettazione.	€ 277.141,00		Vla	64	GM 052-02

pag.19/116

S T U D I O A S S O C I A T O



ESSEMME INGEGNERIA

VIA PALEOLOGO 20 - 17041 ALTARE (SV) - TEL/FAX 019/584739

COD. FISC. E P. IVA 01309330098

E-MAIL: info@essemme-ingegneria.eu

n. progr.	Data	Committente	Progetto	Prestazione	Importo lavori	Foto n°	Cl. e cat.	n. scheda all.O	Rif. commessa
		viabilità per le Marche	99+860.						
95	03/02	Ente Nazionale per le strade – Compartimento della viabilità per le Marche	S.S. 73 bis Lavori urgenti per la protezione del piano viabile da caduta massi in tratti saltuari tra i Km 22+000 e Km 75+000.	Coordinamento alla sicurezza in fase di progettazione.	€ 286.283,00		Vla	65	GM 053-02
96	03/02	Ente Nazionale per le strade – Compartimento della viabilità per le Marche	S.S. 4 Salaria Lavori urgenti per la protezione del piano viabile da caduta massi tra i Km 153+700 e Km 155+700.	Coordinamento alla sicurezza in fase di progettazione.	€ 239.440,00		Vla	66	GM 054-02
97	04/02	SPEA Ingegneria Europea – Roma.	ATS Autostrada Torino-Savona - Manutenzione della segnaletica orizzontale dal Km 0+000 al Km 125+676 e raccordo di Fossano (CN).	Coordinamento alla sicurezza in fase di esecuzione.	€ 501.907,00		IIIc	67	GM 050-02
98	04/02	SPEA Ingegneria Europea – Roma.	ATS Autostrada Torino-Savona - Lavori di posa della segnaletica verticale dal Km 0+000 al Km 125+676 e raccordo di Fossano (CN).	Coordinamento alla sicurezza in fase di esecuzione.	€ 313.804,00		IIIc	68	GM 051-02
99	04/02	SPEA Ingegneria Europea – Roma.	ATS Autostrada Torino-Savona - Interventi vari di opere in verde dal Km 0+000 al Km 125+676 e raccordo di Fossano (CN).	Coordinamento alla sicurezza in fase di esecuzione.	€ 1.164.588,00		Vla	69	GM 061-02
100	04/02	Comune di Monastero	Verifica di compatibilità	Verifica idraulica di un			VIIa		MS 035-02

pag.20/116

S T U D I O A S S O C I A T O



ESSEMME INGEGNERIA

VIA PALEOLOGO 20 - 17041 ALTARE (SV) - TEL/FAX 019/584739

COD. FISC. E P. IVA 01309330098

E-MAIL: info@essemme-ingegneria.eu

n. progr.	Data	Committente	Progetto	Prestazione	Importo lavori	Foto n°	Cl. e cat.	n. scheda all.O	Rif. commessa
		Bormida (AT).	idraulica ed idrogeologica delle previsioni dello strumento urbanistico.	tratto del rio Tatorba.					
101	04/02	Comune di Spotorno (SV).	Rifacimento pavimentazioni centro storico.	Progetto definitivo, esecutivo, coordinamento alla sicurezza, direzione lavori congiuntamente ad altro professionista.	€ 357.000,00		Vla	70	GM 056-02
102	07/02	Comune di Savona.	Costruzione IX lotto colombari completamento nel cimitero di Zinola Savona.	Collaborazione professionale per stesura esecutivi strutturali.	€ 516.000,00		Ig	71	MS 039-02
103	08/02	Comune di Celle Ligure (SV).	Costruzione corpo servizi cimitero comunale.	Collaborazione professionale per stesura esecutivi strutturali.	€ 129.000,00		If	72	MS 058-02
104	09/02	Comune di Altare (SV).	Eliminazione rischi residuali Rio Fossato ed affluenti.	Progetto preliminare.	€ 860.000,00		VIIa	73	GM 066-02
105	09/02	Comune di Altare (SV).	Riperimetrazione aree esondabili in Comune di Altare con verifiche idrauliche in moto permanente.	Rilievi, calcoli idraulici e relazioni.			VIIa		MS 052-02
106	10/02	Comune di Vado Ligure (SV).	Costruzione di una struttura metallica sul Torrente segno ed atta a sostenere alcune	Coordinamento della sicurezza in fase di progettazione.	€ 68.000,00		IXa, VIIa	74	MS 072-02

pag.21/116

S T U D I O A S S O C I A T O



ESSEMME INGEGNERIA

VIA PALEOLOGO 20 - 17041 ALTARE (SV) - TEL/FAX 019/584739

COD. FISC. E P. IVA 01309330098

E-MAIL: info@esemme-ingegneria.eu

n. progr.	Data	Committente	Progetto	Prestazione	Importo lavori	Foto n°	Cl. e cat.	n. scheda all.O	Rif. commessa
			tubazioni per servizi.						
107	12/02	Comune di Altare (SV).	Eliminazione rischi residuali Rio Fossato ed affluenti.	Progetto I stralcio definitivo, esecutivo, direzione lavori, coordinamento alla sicurezza.	€ 245.000,00		VIIa	75	GM 076-02 GM 042-03
108	01/03	SPEA Ingegneria Europea - Roma.	ATS Autostrada Torino-Savona - Opere di raddoppio - Lotto 14 - (Tronco Priero-Altare Tratto Rivere - Montecala) - Interventi di ripristino danni alluvionali ottobre 2000 - Interventi nella zona del viadotto TARANCO.	Coordinamento alla sicurezza in fase di esecuzione.	€ 430.338,24		VIIa	76	MS 018-03
109	02/03	Dedalo Ingegneria s.r.l..	Programma di riqualificazione urbana delle aree ex Arcos ad Albissola Marina - Comparto 2.	Progettazione strutturale degli edifici.		31-32	If		MS 015-03
110	05/03	ATS Autostrada Torino-Savona - dott. Giampietro Filippi.	ATS Autostrada Torino-Savona - Opere di raddoppio - Lotto 14 - (Tronco Priero-Altare Tratto Rivere - Montecala) - Interventi di ripristino danni alluvionali ottobre 2000 - Interventi nella zona del viadotto TARANCO.	Assistente alla Direzione dei lavori.	€ 430.338,24		VIIa	77	MS 056-04

pag.22/116

S T U D I O A S S O C I A T O



ESSEMME INGEGNERIA

VIA PALEOLOGO 20 - 17041 ALTARE (SV) - TEL/FAX 019/584739

COD. FISC. E P. IVA 01309330098

E-MAIL: info@esemme-ingegneria.eu

n. progr.	Data	Committente	Progetto	Prestazione	Importo lavori	Foto n°	Cl. e cat.	n. scheda all.O	Rif. commessa
111	05/03	Comune di Spotorno (SV).	Ripristino frane lungo la strada comunale Tosse-Vado Ligure.	Progettazione definitiva, esecutiva e direzione lavori.	€ 90.000,00		Via	78	GM 057-02 MS 066-03
112	05/03	Comune di Spotorno (SV).	Ripristino dissesti sponda dx Rio corallo.	Progetto definitivo-esecutivo, direzione lavori, coordinamento alla sicurezza in fase di progettazione ed esecuzione.	€ 61.974,83		VIIa	79	GM 014-03 GM 055-03
113	06/03	SPEA Ingegneria Europea – Roma.	ATS Autostrada Torino-Savona – Opere di raddoppio – Lotto 16 – (Tronco Priero-Altare Tratto Rivere – Montecala) - Interventi di ripristino danni alluvionali ottobre 2000 – Interventi di minimizzazione impatto ambientale in loc. Tiro a Segno.	Coordinamento alla sicurezza in fase di esecuzione.	€ 79.719,16		VIIa	80	MS 035-03
114	06/03	SPEA Ingegneria Europea – Roma.	ATS Autostrada Torino-Savona – Opere di raddoppio – Lotto 16 – (Tronco Priero-Altare Tratto Rivere – Montecala) - Interventi di ripristino danni alluvionali ottobre 2000 – Sistemazioni	Coordinamento alla sicurezza in fase di esecuzione.	€ 474.711,98		VIIa	81	MS 035-03

pag.23/116

S T U D I O A S S O C I A T O



ESSEMME INGEGNERIA

VIA PALEOLOGO 20 - 17041 ALTARE (SV) - TEL/FAX 019/584739

COD. FISC. E P. IVA 01309330098

E-MAIL: info@essemme-ingegneria.eu

n. progr.	Data	Committente	Progetto	Prestazione	Importo lavori	Foto n°	Cl. e cat.	n. scheda all.O	Rif. commessa
			ambientali nelle aree circostanti il tracciato.						
115	06/03	Comune di Altare (SV).	Eliminazione rischi residuali Rio Fossato ed affluenti. Il stralcio.	Progetto definitivo.	€ 800.000,00		VIIa	82	GM 078-02
116	07/03	SPEA Ingegneria Europea - Roma.	ATS Autostrada Torino-Savona - Manutenzione delle barriere e delle recinzioni per l'intero tracciato.	Coordinamento alla sicurezza in fase di esecuzione.	€ 1.755.000,00		VIa	83	GM 015-03
117	09/03	SPEA Ingegneria Europea - Roma.	ATS Autostrada Torino-Savona - Costruzione di una nuova corsia di accumulo dal km 14+500 al km 13+500 - carreggiata nord con rifacimento della pavimentazione della carreggiata adiacente.	Coordinamento alla sicurezza in fase di esecuzione.	€ 498.000,00		VIa	84	MS 054-03
118	10/03	Comune di Vado Ligure (SV).	Costruzione di una struttura metallica sul Torrente segno ed atta a sostenere alcune tubazioni per servizi.	Direzione lavori e Coordinamento alla sicurezza in fase di esecuzione.	€ 68.000,00		IXa, VIIa	85	MS 060-03
119	10/03	Autostrada Torino Savona.	Installazione barriere frangineve.	Responsabile dei lavori e coordinamento alla sicurezza.	€ 93.652,86		VIa	86	GM 047-03

pag.24/116

S T U D I O A S S O C I A T O



ESSEMME INGEGNERIA

VIA PALEOLOGO 20 - 17041 ALTARE (SV) - TEL/FAX 019/584739

COD. FISC. E P. IVA 01309330098

E-MAIL: info@essemme-ingegneria.eu

n. progr.	Data	Committente	Progetto	Prestazione	Importo lavori	Foto n°	Cl. e cat.	n. scheda all.O	Rif. commessa
120	11/03	Tribunale di Savona Sezione di Albenga	Causa Civile presso il Tribunale di Savona Sezione di Albenga R.G. n° 2229/99.	Consulenza Tecnica d'Ufficio in materia edilizia e danni da diminuzione della veduta ed illuminazione nel Comune di Alassio.					MS 068-03
121	11/03	Autostrada Torino Savona.	Adeguamento piste di esazione Carmagnola.	Responsabile dei lavori e coordinamento alla sicurezza.	€ 565.372,33		Vla	87	GM 049-03
122	12/03	Comune di Altare (SV).	Costruzione nuovo polo ludico sportivo.	Progettazione strutture.	€ 1.000.000,00		If	88	GM 025-04
123	01/04	Autostrada Torino Savona.	Irruvidimento pavimentazioni.	Responsabile dei lavori.	€ 91.000,00		Vla	89	GM 057-03
124	01/04	Autostrada Torino Savona.	Rifacimento giunti viadotto strada di Mallare.	Responsabile dei lavori e coordinamento alla sicurezza.	€ 59.000,00		Vla	90	GM 001-04
125	01/04	Autostrada Torino Savona.	Rifacimento giunti viadotti vapea I, vapea II, castellaro.	Responsabile dei lavori e coordinamento alla sicurezza.	€ 96.000,00		Vla	91	GM 002-04
126	01/04	Autostrada Torino Savona.	Adeguamento limiti di velocità.	Responsabile dei lavori e coordinamento alla sicurezza.	€ 49.000,00		Vla	92	GM 008-04
127	01/04	Autostrada Torino Savona.	Chiusura varchi by-pass con sistemi SAB.	Responsabile dei lavori e coordinamento alla sicurezza.	€ 220.000,00		Vla	93	GM 010-04
128	02/04	Autostrada Torino	Costruzione palo torre presso	Responsabile dei lavori.	€ 68.000,00		Vla	94	GM 012-04

pag.25/116

S T U D I O A S S O C I A T O



ESSEMME INGEGNERIA

VIA PALEOLOGO 20 - 17041 ALTARE (SV) - TEL/FAX 019/584739

COD. FISC. E P. IVA 01309330098

E-MAIL: info@esemme-ingegneria.eu

n. progr.	Data	Committente	Progetto	Prestazione	Importo lavori	Foto n°	Cl. e cat.	n. scheda all.O	Rif. commessa
		Savona.	la caserma della polizia del casello di Mondovì.						
129	02/04	Autostrada Torino Savona.	Intervento di minimizzazione di impatto ambientale in corrispondenza della strada della Rola in Comune di Niella Tanaro in affiancamento alla carreggiata Nord fra le progressive 68+900/69+400.	Responsabile dei lavori.	€ 56.000,00		Vla	95	GM 013-04
130	02/04	Autostrada Torino Savona.	Lavori accessori di completamento sistemazioni ambientali delle scarpate comprese tra le progressive 65+808-65+928 e 65+958-66+038.	Responsabile dei lavori.	€ 89.000,00		Vla	96	GM 014-04
131	02/04	Autostrada Torino Savona.	Servizio di noleggio, posa e guardavia segnaletica per cantieri temporanei ed uso by-bridge.	Responsabile dei lavori e coordinamento alla sicurezza.	€ 275.000,00		Vla	97	GM 016-04
132	02/04	Autostrada Torino Savona.	Lavori di irruvidimento delle pavimentazioni.	Responsabile dei lavori.	€ 49.000,00		Vla	98	GM 017-04
133	02/04	Comune di Camporosso (IM).	Lavori di rifacimento ed ampliamento del sottopasso ferroviario di via Dante Alighieri (Linea Genova-Ventimiglia).	Progettazione definitiva, esecutiva, direzione lavori e coordinamento della sicurezza.	€ 520.000,00		Ig, Vla	99	GM 011-04

pag.26/116

S T U D I O A S S O C I A T O



ESSEMME INGEGNERIA

VIA PALEOLOGO 20 - 17041 ALTARE (SV) - TEL/FAX 019/584739

COD. FISC. E P. IVA 01309330098

E-MAIL: info@essemme-ingegneria.eu

n. progr.	Data	Committente	Progetto	Prestazione	Importo lavori	Foto n°	Cl. e cat.	n. scheda all.O	Rif. commessa
134	02/04	Autostrada Torino Savona.	Lavori di sostituzione di un giunto a pettine sul Viadotto spinzei in carreggiata Nord.	Responsabile dei lavori.	€ 15.000,00		Vla		GM 018-04
135	02/04	Autostrada Torino Savona.	Chiusura varchi by-pass con sistemi VARIOGUARD.	Responsabile dei lavori e coordinamento alla sicurezza.	€ 203.000,00		Vla	100	GM 019-04
136	03/04	Autostrada Torino Savona.	Rifacimento pavimentazione e sostituzione barriere di sicurezza nella zona compresa tra il viadotto Cento e la galleria Gay di Monti in carreggiata Nord.	Responsabile dei lavori e coordinamento alla sicurezza.	€ 376.000,00		Vla	101	GM 020-04 GM 021-04
137	03/04	Autostrada Torino Savona.	Manutenzione segnaletica orizzontale.	Responsabile dei lavori.	€ 514.000,00		Vla	102	GM 049-04
138	03/04	Tribunale di Savona Sezione di Albenga	Causa Civile presso il Tribunale di Savona Sezione di Albenga R.G. n° 4730/1998.	Consulenza Tecnica d'Ufficio per individuazione epoca di costruzione manufatti nel Comune di Bardineto.					MS 012-04
139	04/04	Autostrada Torino Savona.	Rifacimento pavimentazione al km 107 in carreggiata Sud.	Responsabile dei lavori e coordinamento alla sicurezza.	€ 100.000,00		Vla	103	GM 031-04
140	04/04	Comune di Vado Ligure (SV).	Esecuzione di un nuovo ponte (a struttura metallica) di I categoria sul torrente Segno in corrispondenza dell'incrocio	Direzione lavori e contabilità.	€ 716.111,17	33-34-35-36	Ixc, Vla, Ig	104	MS 028-04

pag.27/116

S T U D I O A S S O C I A T O



ESSEMME INGEGNERIA

VIA PALEOLOGO 20 - 17041 ALTARE (SV) - TEL/FAX 019/584739

COD. FISC. E P. IVA 01309330098

E-MAIL: info@esemme-ingegneria.eu

n. progr.	Data	Committente	Progetto	Prestazione	Importo lavori	Foto n°	Cl. e cat.	n. scheda all.O	Rif. commessa
			tra Via Piave e Via Verdi.						
141	04/04	Autostrada Torino Savona.	Lavori accessori Viabilità Caserma Mondovì.	Responsabile dei lavori e coordinamento alla sicurezza.	€ 96.000,00		Via	105	GM 032-04
142	04/04	Autostrada Torino Savona.	Consolidamento delle scarpate alle progressive chilometriche 90+000, 92+000, 92+500.	Responsabile dei lavori e coordinamento alla sicurezza.	€ 157.000,00		Via	106	GM 037-04
143	04/04	Autostrada Torino Savona.	Servizio di sfalcio erba ed interventi vari di opere in verde 1° tratta.	Responsabile dei lavori e coordinamento alla sicurezza.	€ 223.000,00		Via	107	GM 038-04
144	04/04	Autostrada Torino Savona.	Servizio di sfalcio erba ed interventi vari di opere in verde 2° tratta.	Responsabile dei lavori e coordinamento alla sicurezza.	€ 154.000,00		Via	108	GM 039-04
145	04/04	Autostrada Torino Savona.	Servizio di sfalcio erba ed interventi vari di opere in verde 3° tratta.	Responsabile dei lavori e coordinamento alla sicurezza.	€ 115.000,00		Via	109	GM 040-04
146	06/04	Autostrada Torino Savona.	Servizio di verniciatura dei piedritti delle gallerie.	Responsabile dei lavori.	€ 195.000,00		Via	110	GM 048-04
147	06/04	Autostrada Torino Savona.	Manutenzione impianti elettrici autostradali.	Responsabile dei lavori.	€ 397.000,00		Via	111	GM 051-04
148	06/04	Autostrada Torino Savona.	Manutenzione pavimentazione intera tratta.	Responsabile dei lavori e coordinamento alla sicurezza.	€ 510.000,00		Via	112	GM 057-04
149	06/04	SPEA Ingegneria Europea – Roma.	Intervento sulla viabilità esterna nel comune di	Coordinamento alla sicurezza in fase di	€ 420.000,00		Via	113	MS 004-04

pag.28/116

S T U D I O A S S O C I A T O



ESSEMME INGEGNERIA

VIA PALEOLOGO 20 - 17041 ALTARE (SV) - TEL/FAX 019/584739

COD. FISC. E P. IVA 01309330098

E-MAIL: info@essemme-ingegneria.eu

n. progr.	Data	Committente	Progetto	Prestazione	Importo lavori	Foto n°	Cl. e cat.	n. scheda all.O	Rif. commessa
			Quiliano sulla strada dei Tecci e interventi di pavimentazione su tutta la tratta.	esecuzione.					
150	06/04	SPEA Ingegneria Europea – Roma.	Completamento degli interventi di regimazione idraulica al km 53+200.	Coordinamento alla sicurezza in fase di progettazione.	€ 184.000,00		Vla	114	GM 044-04
151	09/04	Tribunale di Savona Sezione di Albenga	Causa Civile presso il Tribunale di Savona Sezione di Albenga R.G. n° 865/2002.	Consulenza Tecnica d'Ufficio per cedimento solaio nel Comune di Garlanda.					MS 059-04
152	10/04	SPEA Ingegneria Europea – Roma.	Autostrada Torino-Savona Viadotto Pesio sostituzione dell'impalcato e dei pulvini, ripristino strutture in elevazione.	Coordinamento alla sicurezza in fase di esecuzione e assistenza alla D.L.	€ 15.000.000,00		Vla	115	MS 068-04
153	10/04	Comune di Altare (SV).	Costruzione attraversamento su rio in fregio salita Arcara.	Progettazione.	€ 200.000,00		Vla	116	GM 078-04
154	12/04	SPEA Ingegneria Europea – Roma.	ATS – chiusura varchi Snoline 2° fase.	Coordinamento alla sicurezza in fase di progettazione ed esecuzione.	€ 207.000,00		Vla	117	GM 058-04
155	01/05	SPEA Ingegneria Europea – Roma.	ATS – chiusura varchi Snoline 3° fase.	Coordinamento alla sicurezza in fase di progettazione ed esecuzione.	€ 167.000,00		Vla	118	GM 001-05
156	01/05	Comune di Bubbio	Verifica di compatibilità	Progettazione.	€ 4.712,40		Vlla		GM 011-05

pag.29/116

S T U D I O A S S O C I A T O



ESSEMME INGEGNERIA

VIA PALEOLOGO 20 - 17041 ALTARE (SV) - TEL/FAX 019/584739

COD. FISC. E P. IVA 01309330098

E-MAIL: info@essemme-ingegneria.eu

n. progr.	Data	Committente	Progetto	Prestazione	Importo lavori	Foto n°	Cl. e cat.	n. scheda all.O	Rif. commessa
		(AT)	idraulica e rischio di esondazione in località Giarone.						
157	03/05	Comune di Altare	Museo del vetro in Villa Rosa	Pratica CPI					MS 011-05
158	05/05	SPEA Ingegneria Europea – Roma.	Ripristino impalcato viadotto Taranco su ATS.	Coordinamento alla sicurezza in fase di esecuzione.	€ 500.000,00		Vla, IXa	119	GM 022-05
159	05/05	SPEA Ingegneria Europea – Roma.	Ripristino viadotto Rocchini su ATS.	Coordinamento alla sicurezza in fase di esecuzione.	€ 500.000,00		Vla, IXa	120	GM 023-05
160	03/05	Comune di Bergeggi (SV)	Ampliamento palestra comunale.	Progettazione definitiva ed esecutiva.	€ 99.000,00		Ib	121	GM 083-04
161	05/05	SPEA Ingegneria Europea – Roma.	ATS – consolidamento e protezione delle fondazioni dei viadotti Acquaviva, Gogole, Scura.	Coordinamento alla sicurezza in fase di esecuzione.	€ 778.271,10		If	122	GM 026-05
162	05/05	SPEA Ingegneria Europea – Roma.	ATS – sistemazione di sestri idrogeologici versante galleria Forte di Altare.	Coordinamento alla sicurezza in fase di esecuzione.	€ 391.920,44		VIIa, If	123	GM 026-05 BIS
163	06/05	A.V. Costruzioni	Variante al P.A.I. nella zona compresa tra le ex vetrerie Savam e la confluenza del Rio Fossato nel fiume Bormida di Mallare conseguentemente alla richiesta per la realizzazione di struttura	Progettazione e studio idraulico			Ib, VIIa		MS 029-05

pag.30/116

S T U D I O A S S O C I A T O



ESSEMME INGEGNERIA

VIA PALEOLOGO 20 - 17041 ALTARE (SV) - TEL/FAX 019/584739

COD. FISC. E P. IVA 01309330098

E-MAIL: info@essemme-ingegneria.eu

n. progr.	Data	Committente	Progetto	Prestazione	Importo lavori	Foto n°	Cl. e cat.	n. scheda all.O	Rif. commessa
			artigianale-commerciale in Via Matteotti						
164	06/05	Drycarbo	Realizzazione impianto frantumazione carbone	Progettazione esecutiva strutturale.	€ 300.000,00		lf	124	GM 030-05
165	08/05	Autostrada Torino Savona	Opere di raddoppio lotto 4 – Lavori di risagomatura della pavimentazione della carreggiata Nord in corrispondenza del raccordo di Fossano.	Progettazione stradale e coordinamento della sicurezza in fase di progettazione ed esecuzione.	€ 199.710,73		Vla	125	MS 042-05
166	05/08	Tribunale di Savona Sezione di Albenga	Causa Civile presso il Tribunale di Savona Sezione di Albenga R.G. n° 1096/2002.	Consulenza Tecnica d'Ufficio per danni nel Comune di Alassio.					MS 045-05
167	09/05	Impresa Dall'ò	Realizzazione ponte sul fiume Bormida in comune di Castelletto Uzzone.	Progettazione esecutiva spalle.	€ 250.000,00		lg	126	GM 045-05
168	09/05	Autostrada Torino Savona	Opere di raddoppio lotto 4 – Lavori di innalzamento del sovrappasso n°53 del Borgogno.	Progettazione esecutiva Responsabile dei lavori e coordinamento alla sicurezza..	€ 36.000,00		Vla	127	MS 050-05
169	09/05	SPEA Ingegneria Europea – Roma.	Lavori di costruzione nuovi fabbricati presso la stazione di Altare.	Coordinamento alla sicurezza in fase di esecuzione.	€ 703.438,00		lb	128	MS 048-05
170	09/05	SPEA Ingegneria Europea – Roma.	Lavori di ampliamento del piazzale presso la stazione di	Coordinamento alla sicurezza in fase di	€ 461.071,00		Vla	129	MS 066-05

pag.31/116

S T U D I O A S S O C I A T O



ESSEMME INGEGNERIA

VIA PALEOLOGO 20 - 17041 ALTARE (SV) - TEL/FAX 019/584739

COD. FISC. E P. IVA 01309330098

E-MAIL: info@essemme-ingegneria.eu

n. progr.	Data	Committente	Progetto	Prestazione	Importo lavori	Foto n°	Cl. e cat.	n. scheda all.O	Rif. commessa
			Altare.	esecuzione.					
171	10/05	Comune di Bergeggi (SV)	Realizzazione di nuova passeggiata a mare lungo la via Aurelia, dalla galleria paramassi a levante fino ai bagni V.E.T. a ponente.	Direzione operativa dei lavori.	€ 1.996.796,55		Vla	130	GM 058-05
172	11/05	Comune di Altare	Eliminazione rischi residuali Rio Fossato 1° stralcio funzionale	Progettazione preliminare	€ 110.000,00		VIIa	131	GM 054-05
173	03/06	Autostrada Torino-Savona	Costruzione di n° 2 elisuperfici in loc. Campetto e Case Lidora	Direzione dei lavori e coordinamento alla sicurezza in fase di esecuzione	€ 497.000,00		Vla	132	GM 010-06 MS 027-06
174	04/06	ISOA 2000 Costruzioni	Costruzione di palazzina in Limonetto (CN)	Progettazione strutture	€ 250.000,00		If	133	MS 014-06
175	06/06	Autostrada Torino-Savona	Sistemazione area relativa al nuovo Posto neve presso la stazione di Mondovì	Progettazione preliminare, definitiva ed esecutiva	€ 626.089,89		Ib-If-III	134	MS 028-06
176	06/06	Autostrada Torino-Savona	Realizzazione di fabbricati sull'area del nuovo Posto Neve presso la stazione di Mondovì	Progettazione preliminare, definitiva ed esecutiva	€ 595.786,96		Ib-If-III	135	MS 028-06
177	09/06	SPEA Ingegneria Europea -Roma.	Lavori di risanamento galleria De matteis sull'Autostrada Torino-Savona	Coordinamento alla sicurezza in fase di progettazione ed esecuzione	€ 200.000,00		Vla	136	GM 042-06

pag.32/116

S T U D I O A S S O C I A T O



ESSEMME INGEGNERIA

VIA PALEOLOGO 20 - 17041 ALTARE (SV) - TEL/FAX 019/584739

COD. FISC. E P. IVA 01309330098

E-MAIL: info@essemme-ingegneria.eu

n. progr.	Data	Committente	Progetto	Prestazione	Importo lavori	Foto n°	Cl. e cat.	n. scheda all.O	Rif. commessa
178	09/06	Comune di Altare	Eliminazione rischi residuali Rio Fossato 1° stralcio funzionale	Progettazione definitiva, esecutiva, direzione dei lavori	€ 110.000,00		VIIa	137	GM 039-06
179	10/06	INAIL	Riordino logistico sede INAIL Savona	Coordinamento alla sicurezza in fase di progettazione ed esecuzione	€ 164.000,00		Ib	138	MS 058-06
180	11/06	Autostrada Torino-Savona	Lavori di risanamento Viadotto Termoia di sotto	Coordinamento alla sicurezza in fase di esecuzione.	€ 456.000,00		VIa	139	GM 048-06
181	11/06	Comune di Altare	Eliminazione rischi residuali Rio Fossato 2° stralcio funzionale	Progettazione preliminare	€ 200.000,00		VIIa	140	GM 046-06
182	12/06	Comune di Bergeggi	Variante alla costruzione della passeggiata a mare	Progettazione esecutiva e coordinamento alla sicurezza in fase di progettazione	€ 2.370.000,00		Ic-VIa-Ig-IIIa-IIIc	141	GM 027-06 MS 052-05
183	01/07	SPEA Ingegneria europea	Realizzazione impianto di illuminazione Galleria Franco sull'Autostrada A6	Coordinamento alla sicurezza in fase di esecuzione	€ 99.500,00		IIIc	142	GM 003-07
184	05/07	Comune di Altare	Verifiche idrauliche con la relativa mappatura delle zone a rischio per tutto il territorio comunale	Progettazione			VIIa		GM 018-07
185	08/07	Soc. La Peschiera	Costruzione di edificio residenziale in Savona, Via	Progettazione strutturale	€ 1.000.000,00		If Ig	143	GM 030-07

pag.33/116

S T U D I O A S S O C I A T O



ESSEMME INGEGNERIA

VIA PALEOLOGO 20 - 17041 ALTARE (SV) - TEL/FAX 019/584739

COD. FISC. E P. IVA 01309330098

E-MAIL: info@esemme-ingegneria.eu

n. progr.	Data	Committente	Progetto	Prestazione	Importo lavori	Foto n°	Cl. e cat.	n. scheda all.O	Rif. commessa
			Chiavella						
186	08/07	Autostrada Torino-Savona	Lavori adeguamento della rete di smaltimento acque bianche presso il PM di Mondovì	Progettazione esecutiva, responsabile lavori e coordinamento alla sicurezza in fase di progettazione	€ 97.799,16		IIIa	144	MS 039-07
187	08/07	Autostrada Torino-Savona	Monitoraggio cedimenti e supervisione ai lavori per l'attraversamento della variante ANAS sotto il rilevato autostradale in loc. Ferrania	Supervisione			If Ig		GM 031-07
188	12/07	Autostrada Torino-Savona	Consolidamento scarpate galleria Merica	Coordinamento alla sicurezza in fase di esecuzione	€ 60.670,00		VIa	145	GM 043-07
189	12/07	Autostrada Torino-Savona	Risanamento portali gallerie tratto Altare-Savona	Coordinamento alla sicurezza in fase di esecuzione	€ 182.334,00		VIa	146	GM 044-07
190	12/07	Autostrada Torino-Savona	Rifacimento giunti viadotti da km 94 a km 99+500 sud	Coordinamento alla sicurezza in fase di esecuzione	€ 678.255,20		VIa	147	GM 045-07
191	12/07	Autostrada Torino-Savona	Ampliamento varco 5 stazione di Altare	Coordinamento alla sicurezza in fase di esecuzione	€ 98.997,87		VIa	148	GM 046-07
192	12/07	Autostrada Torino-Savona	Demolizione parapetti tra le km.che 110+872 e 111+714 sud	Coordinamento alla sicurezza in fase di esecuzione	€ 155.605,00		VIa	149	GM 047-07

pag.34/116

S T U D I O A S S O C I A T O



ESSEMME INGEGNERIA

VIA PALEOLOGO 20 - 17041 ALTARE (SV) - TEL/FAX 019/584739

COD. FISC. E P. IVA 01309330098

E-MAIL: info@essemme-ingegneria.eu

n. progr.	Data	Committente	Progetto	Prestazione	Importo lavori	Foto n°	Cl. e cat.	n. scheda all.O	Rif. commessa
193	12/07	SPEA	Ripristino galleria bricco	Coordinamento alla sicurezza in fase di esecuzione	€ 1.134.071,00		Vla	150	GM 048-07
194	12/07	Autostrada Torino-Savona	Sostituzione di alcuni giunti sul Viadotto Vallone Teccio	Coordinamento alla sicurezza in fase di esecuzione	€ 322.410,00		Vla	151	GM 002-08
195	02/08	Cà di Faro SRL	Progetto ristrutturazione Villa Bordononi in Altare	Parere ai fini del CPI					MS 019-08
196	02/08	Autostrada Torino-Savona	Rifacimento giunti dal km 121+000 al km 87+000 in carreggiata nord	Coordinamento alla sicurezza in fase di esecuzione	€ 1.364.694,43		Vla	152	GM 007-08
197	03/08	Autostrada Torino-Savona	Lavori di manutenzione ordinaria delle 3 tratte autostradali	Coordinamento alla sicurezza in fase di progettazione ed esecuzione	€ 1.162.000,00		Vla	153	GM 011-08
198	04/08	Autostrada Torino-Savona	Consolidamento scarpate millesimo	Coordinamento alla sicurezza in fase di esecuzione	€ 181.208,07		Vla	154	GM 018-08
199	05/08	Tribunale di Savona	Procedimento per Accertamento Tecnico Preventivo presso il Tribunale di Savona R.G. n° 350/2008.	Consulenza Tecnica d'Ufficio per danni nel Comune di Cairo M.te.					MS 025-08
200	06/08	Autostrada Torino-Savona	Servizio di sostituzione barriere incidentate	Coordinamento alla sicurezza in fase di progettazione ed esec.	€ 199.694,00		Vla	155	GM 031-08
201	06/08	Autostrada Torino-	Ripristino pavimentazioni a	Coordinamento alla	€ 198.676,90		Vla	156	GM 032-08

pag.35/116

S T U D I O A S S O C I A T O



ESSEMME INGEGNERIA

VIA PALEOLOGO 20 - 17041 ALTARE (SV) - TEL/FAX 019/584739

COD. FISC. E P. IVA 01309330098

E-MAIL: info@esemme-ingegneria.eu

n. progr.	Data	Committente	Progetto	Prestazione	Importo lavori	Foto n°	Cl. e cat.	n. scheda all.O	Rif. commessa
		Savona	tratti saltuari	sicurezza in fase di progettazione ed esecuzione					
202	06/08	Autostrada Torino-Savona	Costruzione rotatoria raccordo di fossano	Coordinamento alla sicurezza in fase di progettazione	€ 196.563,60		Vla	157	GM 034-08
203	06/08	Provincia di Savona	S.P. 339 "di Cengio" – Interventi relativi al miglioramento della circolazione e della sicurezza alla viabilità presso la Stazione FS di Cengio al Km 34+000	Direzione Lavori, contabilità e misura	€ 210.067,70		Vla	158	MS 062-08
204	07/08	A.R.T.E. della Provincia di Savona	Lavori di manutenzione straordinaria relativi alla trasformazione dell'impianto termico dell'edificio di Via Milano 11-13 e Via Fiume 4	Coordinamento alla sicurezza in fase di progettazione ed esecuzione	€ 629.194,55		IIIb	159	MS 077-08
205	08/08	Comune di Loano	Cinema estivo all'aperto Giardino del Principe	Rinnovo CPI					MS 079-08
206	09/08	Autostrada Torino-Savona	Intervento per adeguamento della sicurezza in corrispondenza delle isole di esazione delle stazioni autostradali. Barriera di Torino, stazioni di Marene,	Coordinamento alla sicurezza in fase di progettazione ed esecuzione	€ 158.474,90		Vla	160	GM 045-08

pag.36/116

S T U D I O A S S O C I A T O



ESSEMME INGEGNERIA

VIA PALEOLOGO 20 - 17041 ALTARE (SV) - TEL/FAX 019/584739

COD. FISC. E P. IVA 01309330098

E-MAIL: info@essemme-ingegneria.eu

n. progr.	Data	Committente	Progetto	Prestazione	Importo lavori	Foto n°	Cl. e cat.	n. scheda all.O	Rif. commessa
			Fossano, Ceva ed Altare.						
207	09/08	Comune di Cairo Montenotte	Lottizzazione Villa Raggio	Collaudo Tecnico Amministrativo					GM 046-08
208	09/08	SPEA	Autostrada Torino-Savona. Manutenzione pavimentazioni 2008	Coordinamento alla sicurezza in fase di esecuzione	€ 4.013.973,29		Vla	161	GM 048-08
209	10/08	Autostrada Torino-Savona	Ampliamento piazzale posto neve Ceva	Coordinamento alla sicurezza in fase di progettazione ed esecuzione	€ 98.000,26		Vla	162	GM 051-08
210	10/08	Autostrada Torino-Savona	Impianto di illuminazione galleria De Matteis	Coordinamento alla sicurezza in fase di esecuzione	€ 92.656,32		III	163	GM 052-08
211	11/08	Autostrada Torino-Savona	Bonifica e sistemazione delle aree adiacenti l'area di servizio di Mondovì in carreggiata nord	Coordinamento alla sicurezza in fase di progettazione ed esecuzione	€ 174.000,01		Vla	164	GM 058-08
212	11/08	Ripristini ambientali srl	Riempimento ed intubamento del Rio Arcara in Comune di Altare	Progettazione			Ib		GM 059-08
213	01/09	Comune di Piana Crixia	Ripristino muro di sostegno di delimitazione del cimitero in Frazione S.Massimo	Progettazione e Direzione Lavori	€ 34.090,91		Ib	165	GM 001-09
214	01/09	Comune di Piana Crixia	Ripristino muro di sostegno di delimitazione del cimitero in Frazione Lodisio	Progettazione e Direzione Lavori	€ 20.454,54		Ib	166	GM 002-09

pag.37/116

S T U D I O A S S O C I A T O



ESSEMME INGEGNERIA

VIA PALEOLOGO 20 - 17041 ALTARE (SV) - TEL/FAX 019/584739

COD. FISC. E P. IVA 01309330098

E-MAIL: info@esemme-ingegneria.eu

n. progr.	Data	Committente	Progetto	Prestazione	Importo lavori	Foto n°	Cl. e cat.	n. scheda all.O	Rif. commessa
215	01/09	Comune di Piana Crixia	Rinforzo strutturale muratura della chiesa a servizio del cimitero in Frazione Lodisio	Progettazione e Direzione Lavori	€ 18.181,82		Ib	167	GM 003-09
216	02/09	Autostrada Torino-Savona	Lavori di consolidamento della scarpata autostradale alla progr. va km. 124+300 in carreggiata sud	Progettazione	€ 500.463,81		VI	168	GM 037-09
217	02/09	Autostrada Torino-Savona	Interventi di risanamento della pavimentazione a tratti saltuari su tutta la tratta -anno 2009	Coordinamento alla sicurezza in fase di progettazione ed esecuzione	€ 833.351,66		VI	169	GM 038-09
218	03/09	Autostrada Torino-Savona	Lavori di consolidamento della scarpata autostradale alla progr. km. 96+500 in carreggiata nord	Coordinamento alla sicurezza in fase di progettazione ed esecuzione	€ 306.715,88		VI	170	GM 070-09
219	03/09	Autostrada Torino-Savona	Lavori di consolidamento della scarpata autostradale alla progr. km. 85+900 in carreggiata nord	Coordinamento alla sicurezza in fase di progettazione ed esecuzione	€ 345.461,34		VI	171	GM 071-09
220	03/09	Autostrada Torino-Savona	Lavori per il miglioramento della sicurezza autostradale ai sensi della legge 531/82. Interventi straordinari di sostituzione dei giunti di dilatazione su alcuni viadotti dal km 0+000 al km 123+684	Coordinamento alla sicurezza in fase di progettazione ed esecuzione	€ 2.162.643,50		VI	172	GM 072-09

pag.38/116

S T U D I O A S S O C I A T O



ESSEMME INGEGNERIA

VIA PALEOLOGO 20 - 17041 ALTARE (SV) - TEL/FAX 019/584739

COD. FISC. E P. IVA 01309330098

E-MAIL: info@essemme-ingegneria.eu

n. progr.	Data	Committente	Progetto	Prestazione	Importo lavori	Foto n°	Cl. e cat.	n. scheda all.O	Rif. commessa
221	04/09	Autostrada Torino-Savona	2009- Esecuzione di interventi di pavimentazioni antiskid per il miglioramento dell'aderenza	Coordinamento alla sicurezza in fase di progettazione ed esecuzione	€ 497.327,13		VI	173	GM 078-09
222	04/09	Autostrada Torino-Savona	Sistemazione e ricomposizione ambientale dell'area di pertinenza del Casale Campi. Predisposizione del piazzale di stoccaggio mezzi pesanti	Coordinamento alla sicurezza in fase di progettazione ed esecuzione	€ 499.030,48		VI	174	GM 079-09
223	05/09	Autostrada Torino-Savona	Intervento di consolidamento del versante e di regimazione idraulica in corrispondenza del Viadotto Cavajon	Progettazione opere idrauliche, coordinamento alla sicurezza in fase di progettazione ed esecuzione	€ 482.200,15		VI	175	GM 083-09
224	05/09	Ratto Giovanni	Realizzazione di capannone industriale in Località Isola Grande	Progettazione e Direzione Lavori	€ 300.000,00		Ib	176	GM 084-09
225	06/09	Autostrada Torino-Savona	Realizzazione rete di raccolta e convogliamento acque di superficie al km. 103+300 sud	Coordinamento alla sicurezza in fase di progettazione ed esecuzione	€ 39.799,28		VI	177	GM 093-09
226	06/09	Autostrada Torino-Savona	Opere civili per l'allestimento: "Benzo - PMV"	Coordinamento alla sicurezza in fase di progettazione ed	€ 381.451,27		VI	178	GM 095-09

pag.39/116

S T U D I O A S S O C I A T O



ESSEMME INGEGNERIA

VIA PALEOLOGO 20 - 17041 ALTARE (SV) - TEL/FAX 019/584739

COD. FISC. E P. IVA 01309330098

E-MAIL: info@essemme-ingegneria.eu

n. progr.	Data	Committente	Progetto	Prestazione	Importo lavori	Foto n°	Cl. e cat.	n. scheda all.O	Rif. commessa
				esecuzione					
227	06/09	Autostrada Torino-Savona	Opere civili per l'allestimento: "Sistema SICVe"	Coordinamento alla sicurezza in fase di progettazione ed esecuzione	€ 436.619,70		VI	179	GM 096-09
228	07/09	Autostrada Torino-Savona	Lavori di ripristino della Galleria Bricco alla prog.va Km 111+433 in carreggiata Nord	Collaudo tecnico ed amministrativo	€ 1.399.173,02		Via	180	MS 046-09
229	07/09	Autostrada Torino-Savona	Intervento di pulizia della carreggiata autostradale con rimozione del materiale pericolante ed opere di sistemazione del versante al km. 95+500 sud	Coordinamento alla sicurezza in fase di progettazione ed esecuzione	€ 148.469,35		VI	181	GM 108-09
230	07/09	Autostrada Torino-Savona	Posto Manutenzione di Mondovì -Realizzazione di nuovo deposito di salgemma	Progettazione definitiva ed esecutiva e Coordinamento alla sicurezza in fase di progettazione	€ 429.017,25	37-38	Ib-If-III	182	MS 022-09
231	07/09	Autostrada Torino-Savona	Posto Manutenzione di Mondovì -Realizzazione di nuovo posto manutenzione e posto neve	Progettazione definitiva ed esecutiva e Coordinamento alla sicurezza in fase di	€ 499.684,36	39	Ib-If-III	183	MS 041-09

pag.40/116

S T U D I O A S S O C I A T O



ESSEMME INGEGNERIA

VIA PALEOLOGO 20 - 17041 ALTARE (SV) - TEL/FAX 019/584739

COD. FISC. E P. IVA 01309330098

E-MAIL: info@essemme-ingegneria.eu

n. progr.	Data	Committente	Progetto	Prestazione	Importo lavori	Foto n°	Cl. e cat.	n. scheda all.O	Rif. commessa
				progettazione					
232	08/09	Procura della Repubblica di Mondovì	Procedimento penale nr. 1137/2009 R.G.N.R. della Procura della Repubblica presso il Tribunale di Mondovì.	Consulenza Tecnica per il Pubblico Ministero in materia di sicurezza nei cantieri a seguito di infortunio nel Comune di Sale S.Giovanni.					MS 052-09
233	08/09	Autostrada Torino-Savona	Posto Manutenzione di Mondovì -Realizzazione di nuovo deposito di salgemma	Direzione lavori, contabilità, misura e Coordinamento alla sicurezza in fase di esecuzione	€ 429.017,25	37-38	Ib-Ib-III	182	MS 048-09
234	09/09	Autostrada Torino-Savona	Posto Manutenzione di Mondovì -Realizzazione di nuovo posto manutenzione e posto neve	Direzione lavori, contabilità, misura e Coordinamento alla sicurezza in fase di esecuzione	€ 499.684,36	39	Ib-Ib-III	183	MS 070-09
235	09/09	Autostrada Torino-Savona	Interventi relativi al consolidamento dei versanti in corrispondenza delle progr.ve km.che 95+500 e tra le progr.ve km.che 96+700 ÷ 96+800 in carreggiata sud ed in corrispondenza delle	Coordinamento alla sicurezza in fase di progettazione ed esecuzione	€ 464.994,19		VI	184	GM 120-09

pag.41/116

S T U D I O A S S O C I A T O



ESSEMME INGEGNERIA

VIA PALEOLOGO 20 - 17041 ALTARE (SV) - TEL/FAX 019/584739

COD. FISC. E P. IVA 01309330098

E-MAIL: info@essemme-ingegneria.eu

n. progr.	Data	Committente	Progetto	Prestazione	Importo lavori	Foto n°	Cl. e cat.	n. scheda all.O	Rif. commessa
			progr.ve km.che 84+600 e 85+000 in carreggiata nord. - LOTTO 1 -						
236	09/09	Autostrada Torino-Savona	Interventi relativi al consolidamento dei versanti in corrispondenza delle progr.ve km.che 67+363, 87+000, 87+420 e 88+104 in carreggiata nord. - LOTTO 4 -	Coordinamento alla sicurezza in fase di progettazione ed esecuzione	€ 384.380,69		VI	185	GM 123-09
237	10/09	Autostrada Torino-Savona	Km 123+600 carreggiata nord Lavori per l'installazione di un impianto sequenziale composto da nr. 40 lampade del diametro di mm 335 alimentate da sistema fotovoltaico e integrate da nr. 40 delineatori modulari di curva	Coordinamento alla sicurezza in fase di progettazione ed esecuzione	€ 109.000,00		VI	186	GM 129-09
238	10/09	Autostrada Torino-Savona	Interventi relativi al consolidamento dei versanti in corrispondenza delle progr.ve km.che 102+000 in	Coordinamento alla sicurezza in fase di progettazione ed esecuzione	€ 415.293,93		VI	187	GM 132-09

pag.42/116

S T U D I O A S S O C I A T O



ESSEMME INGEGNERIA

VIA PALEOLOGO 20 - 17041 ALTARE (SV) - TEL/FAX 019/584739

COD. FISC. E P. IVA 01309330098

E-MAIL: info@esemme-ingegneria.eu

n. progr.	Data	Committente	Progetto	Prestazione	Importo lavori	Foto n°	Cl. e cat.	n. scheda all.O	Rif. commessa
			carreggiata sud ed in corrispondenza delle progr.ve km.che 83+500 e 91+000 in carreggiata nord. - LOTTO 2 -						
239	11/09	Autostrada Torino-Savona	Interventi relativi al consolidamento dei versanti in corrispondenza delle progr.ve km.che 85+000 in carreggiata nord ed in corrispondenza delle progr.ve km.che 87+600, 94+520 e 95+909 in carreggiata sud.- LOTTO 3 -	Coordinamento alla sicurezza in fase di progettazione ed esecuzione	€ 138.967,28		VI	188	GM 136-09
240	11/09	Autostrada Torino-Savona	Stazione di Carmagnola Rifacimento piste di esazione, completamento camminamento e opere accessorie	Coordinamento alla sicurezza in fase di progettazione ed esecuzione	€ 496.387,48		VI	189	GM 137-09
241	12/09	Autostrada Torino-Savona	Lavori di costruzione rotatoria in corrispondenza intersezione tra raccordo autostradale Torino-Savona, S.P. 45 (Via Salmour) e Via Basalta in Comune di Fossano. Installazione torre faro	Coordinamento alla sicurezza in fase di esecuzione	€ 42.364,58		VI	190	GM 140-09

pag.43/116

S T U D I O A S S O C I A T O



ESSEMME INGEGNERIA

VIA PALEOLOGO 20 - 17041 ALTARE (SV) - TEL/FAX 019/584739

COD. FISC. E P. IVA 01309330098

E-MAIL: info@essemme-ingegneria.eu

n. progr.	Data	Committente	Progetto	Prestazione	Importo lavori	Foto n°	Cl. e cat.	n. scheda all.O	Rif. commessa
242	12/09	Autostrada Torino-Savona	Fornitura in opera di struttura metallica a servizio della stazione di Carmagnola	Progettazione e coordinamento alla sicurezza in fase di progettazione ed esecuzione	€ 277.000,00		VI	191	GM 143-09
243	12/09	Autostrada Torino-Savona	Opere di sistemazione, bonifica idraulica e di difesa del suolo in area Zinola (interconnessione A10 – A6)	Coordinamento alla sicurezza in fase di progettazione ed esecuzione	€ 193.367,28		VI	192	GM 145-09
244	03/10	Autostrada Torino-Savona	Lavori di costruzione di tre isole ecologiche per lo stoccaggio unitario dei rifiuti autostradali	Coordinamento alla sicurezza in fase di progettazione ed esecuzione	€ 42.266,85		VI	193	GM 018-10
245	04/10	Autostrada Torino-Savona	Posto Manutenzione di Mondovì –Sistemazione aree esterne piazzale	Progettazione definitiva ed esecutiva e Coordinamento alla sicurezza in fase di progettazione	€ 497.607,10		Ib-Ib-III	194	MS 042-09
246	05/10	Autostrada Torino-Savona	Posto Manutenzione di Mondovì –Sistemazione aree esterne piazzale	Direzione lavori, contabilità, misura e Coordinamento alla sicurezza in fase di esecuzione	€ 497.607,10		Ib-Ib-III	194	MS 040-10
247	06/10	Autostrada Torino-Savona	Lavori di consolidamento delle scarpate autostradali alle progr.ve km.che 53+500 in	Coordinamento alla sicurezza in fase di progettazione ed	€ 166.418,09		VI	195	GM 040-10

pag.44/116

S T U D I O A S S O C I A T O



ESSEMME INGEGNERIA

VIA PALEOLOGO 20 - 17041 ALTARE (SV) - TEL/FAX 019/584739

COD. FISC. E P. IVA 01309330098

E-MAIL: info@esemme-ingegneria.eu

n. progr.	Data	Committente	Progetto	Prestazione	Importo lavori	Foto n°	Cl. e cat.	n. scheda all.O	Rif. commessa
			carreggiata sud e 85+800 in carreggiata nord	esecuzione					
248	06/10	Autostrada Torino-Savona	Esecuzione di interventi di pavimentazioni antiskid per il miglioramento dell'aderenza – anno 2010	Coordinamento alla sicurezza in fase di progettazione ed esecuzione	€ 478.953,75		VI	196	GM 041-10
249	06/10	Procura della Repubblica di Savona	Procedimento penale nr. 578/10/44 R.G.N.R. della Procura della Repubblica presso il Tribunale di Savona.	Consulenza Tecnica per il Pubblico Ministero in materia geotecnica e statica nel Comune di Noli.					MS 058-10
250	07/10	Autostrada Torino-Savona	Lavori di pavimentazione – anno 2010	Coordinamento alla sicurezza in fase di esecuzione	€ 3.180.274,40		VI	197	GM 049-10
251	09/10	Autostrada Torino-Savona	Consolidamento versanti alle progr.ve km.che 65+700 – 68+950 e 84+200 in carreggiata sud	Coordinamento alla sicurezza in fase di progettazione ed esecuzione	€ 176.680,43		VI	198	GM 055-10
252	09/10	Comune di Cairo Montenotte	Collaudo opere di urbanizzazione “Cairo Verde”	Collaudo tecnico-amministrativo	€ 315.863,15		Ib	199	GM 052-10
253	09/10	Comune di Bergoggi	Verifiche strutturali sede comunali a seguito di lesioni manifeste	Esecuzione delle verifiche			Ib		GM 058-10

pag.45/116

S T U D I O A S S O C I A T O



ESSEMME INGEGNERIA

VIA PALEOLOGO 20 - 17041 ALTARE (SV) - TEL/FAX 019/584739

COD. FISC. E P. IVA 01309330098

E-MAIL: info@essemme-ingegneria.eu

n. progr.	Data	Committente	Progetto	Prestazione	Importo lavori	Foto n°	Cl. e cat.	n. scheda all.O	Rif. commessa
254	09/10	Procura della Repubblica di Savona	Procedimento penale nr. 3867/10 R.G.N.R. della Procura della Repubblica presso il Tribunale di Savona.	Consulenza Tecnica per il Pubblico Ministero per crollo di muro nel Comune di Finale L.					MS 073-10
255	09/10	Autostrada Torino-Savona	Lavori di manutenzione straordinaria dei giunti di dilatazione del Viadotto Bormida di Millesimo al km. 98+247 in carreggiata sud	Coordinamento alla sicurezza in fase di progettazione ed esecuzione	€ 91.807,54		VI	200	GM 059-10
256	10/10	Comune di Altare	Variante al vigente PRG per l'adeguamento parziale alla disciplina del PAI	Stesura variante					GM 065-10
257	10/10	Comune di Sassello	Ricostruzione del ponte di attraversamento del Rio Rostiolo in Localita' Cappella del Dano	Progettazione preliminare, definitiva ed esecutiva	€ 183.149,27		VI		MS 077-10
258	12/10	Autostrada Torino-Savona	Lavori di consolidamento della scarpata autostradale alla progr.va km.ca 54+350 in carreggiata sud	Coordinamento alla sicurezza in fase di progettazione ed esecuzione	€ 29.057,73		VI	201	GM 070-10
259	12/10	Autostrada Torino-Savona	PM Mondovì. Opere di completamento e finitura	Coordinamento alla sicurezza in fase di progettazione ed esecuzione	€ 183.948,82		VI	202	GM 074-10

pag.46/116

S T U D I O A S S O C I A T O



ESSEMME INGEGNERIA

VIA PALEOLOGO 20 - 17041 ALTARE (SV) - TEL/FAX 019/584739

COD. FISC. E P. IVA 01309330098

E-MAIL: info@essemme-ingegneria.eu

n. progr.	Data	Committente	Progetto	Prestazione	Importo lavori	Foto n°	Cl. e cat.	n. scheda all.O	Rif. commessa
260	01/11	Autostrada Torino-Savona	Intervento di consolidamento della scarpata autostradale al km. 93+800 in carreggiata nord	Coordinamento alla sicurezza in fase di progettazione ed esecuzione	€ 91.907,75		VI	203	GM 001-11
261	01/11	Autostrada Torino-Savona	Lavori di consolidamento del versante in prossimità del Torrente e della spalla lato Torino del Viadotto Bozzolo progr. 63+402 in carreggiata Nord	Coordinamento alla sicurezza in fase di esecuzione	€ 175.425,98		VI	204	GM 003-11
262	01/11	Procura della Repubblica di Savona	Procedimento penale nr. 171/11 R.G.N.R. della Procura della Repubblica presso il Tribunale di Savona.	Consulenza Tecnica per il Pubblico Ministero in materia statica di edificio scolastico nel Comune di Ceriale.					MS 003-11
263	02/11	Autostrada Torino-Savona	Servizio manutenzione della segnaletica orizzontale dal km. 0+000 al km 123+684 e raccordo di Fossano	Coordinamento alla sicurezza in fase di progettazione ed esecuzione	€ 518.517,31		VI	205	GM 007-11
264	02/11	Autostrada Torino-Savona	Lavori di fornitura e posa in opera di segnaletica verticale	Coordinamento alla sicurezza in fase di progettazione ed esecuzione	€ 253.434,42		VI	206	GM 011-11
265	04/11	Autostrada Torino-Savona	Servizio di manutenzione e gestione degli impianti di telecomunicazioni	Coordinamento alla sicurezza in fase di progettazione ed	€ 722.636,46		VI	207	GM 023-11

pag.47/116

S T U D I O A S S O C I A T O



ESSEMME INGEGNERIA

VIA PALEOLOGO 20 - 17041 ALTARE (SV) - TEL/FAX 019/584739

COD. FISC. E P. IVA 01309330098

E-MAIL: info@essemme-ingegneria.eu

n. progr.	Data	Committente	Progetto	Prestazione	Importo lavori	Foto n°	Cl. e cat.	n. scheda all.O	Rif. commessa
				esecuzione					
266	05/11	Procura della Repubblica di La Spezia	Procedimento penale nr. 1933/11/21-26 R.G.N.R. della Procura della Repubblica presso il Tribunale di La Spezia.	Consulenza Tecnica per il Pubblico Ministero in materia edilizia e paesaggistica nel Comune di Lerici.					MS 034-11
267	05/11	Autostrada Torino-Savona	Realizzazione di coperture retrattili per salgemma sfuso da piazzale nei posti neve di Fossano e Ceva (opere civili)	Coordinamento alla sicurezza in fase di progettazione ed esecuzione	€ 94.579,41		VI	208	GM 025-11
268	05/11	Autostrada Torino-Savona	Lavori di consolidamento delle scarpate autostradali alle progr.ve km.che 95+800 - 96+500 - 96+900 in carreggiata sud	Coordinamento alla sicurezza in fase di progettazione ed esecuzione	€ 132.445,96		VI	209	GM 026-11
269	05/11	Autostrada Torino-Savona	Lavori di consolidamento delle scarpate autostradali alle progr.ve km.che 74+800 - 75+100 - 80+200 in carreggiata sud	Coordinamento alla sicurezza in fase di progettazione ed esecuzione	€ 279.610,31		VI	210	GM 027-11
270	05/11	Autostrada Torino-Savona	Realizzazione di coperture retrattili per salgemma sfuso da piazzale nei posti neve di Fossano e Ceva (opere di	Coordinamento alla sicurezza in fase di progettazione ed esecuzione	€ 46.600,00		VI	211	GM 028-11

pag.48/116

S T U D I O A S S O C I A T O



ESSEMME INGEGNERIA

VIA PALEOLOGO 20 - 17041 ALTARE (SV) - TEL/FAX 019/584739

COD. FISC. E P. IVA 01309330098

E-MAIL: info@essemme-ingegneria.eu

n. progr.	Data	Committente	Progetto	Prestazione	Importo lavori	Foto n°	Cl. e cat.	n. scheda all.O	Rif. commessa
			copertura)						
271	05/11	Autostrada Torino-Savona	Lavori di consolidamento delle scarpate autostradali alle progr.ve km.che 88+800 nord e 68+200 ÷ 100+000 in carreggiata sud	Coordinamento alla sicurezza in fase di progettazione ed esecuzione	€ 178.667,45		VI	212	GM 029-11
272	05/11	Autostrada Torino-Savona	Lavori di manutenzione delle pavimentazioni anno 2011	Coordinamento alla sicurezza in fase di progettazione ed esecuzione	€ 2.323.588,30		VI	213	GM 031-11
273	06/11	Autostrada Torino-Savona	Lavori di consolidamento delle scarpate autostradali alle progr.ve km.che 91+800 - 92+800 e 93+700 in carreggiata nord	Coordinamento alla sicurezza in fase di progettazione ed esecuzione	€ 219.670,96		VI	214	GM 035-11
274	06/11	Autostrada Torino-Savona	Lavori di consolidamento della scarpata autostradale alla progr.va km.ca 114+000 in carreggiata nord "area Cavajon"	Coordinamento alla sicurezza in fase di progettazione ed esecuzione	€ 209.123,00		VI	215	GM 041-11
275	07/11	Autostrada Torino-Savona	Lavori di rialzamento e rivestimento muro in corrispondenza della progr.va km.ca 98+600 in carreggiata sud	Coordinamento alla sicurezza in fase di progettazione ed esecuzione	€ 105.233,07		VI	216	GM 047-11

pag.49/116

S T U D I O A S S O C I A T O



ESSEMME INGEGNERIA

VIA PALEOLOGO 20 - 17041 ALTARE (SV) - TEL/FAX 019/584739

COD. FISC. E P. IVA 01309330098

E-MAIL: info@esemme-ingegneria.eu

n. progr.	Data	Committente	Progetto	Prestazione	Importo lavori	Foto n°	Cl. e cat.	n. scheda all.O	Rif. commessa
276	07/11	Ex Asilo Infantile Mons. Bertolotti in Altare	Pratica ai fini di Prevenzione Incendi	rinnovo CPI					MS 027-11
277	08/11	Autostrada Torino-Savona	Lavori di rivestimento dei portali lato Savona delle gallerie "Gay di Monti" alla progr.va km.ca 65+036	Coordinamento alla sicurezza in fase di progettazione ed esecuzione	€ 384.253,30		VI	217	GM 053-11
278	09/11	Provincia di Savona	S.P. 29 -Interventi al bivio di Altare	Coordinamento alla sicurezza in fase di esecuzione	€ 503.000,00		VI	218	GM 058-11
279	09/11	Procura della Repubblica di La Spezia	Procedimento penale nr. 951/11/21 R.G.N.R. della Procura della Repubblica presso il Tribunale di La Spezia.	Consulenza Tecnica per il Pubblico Ministero in materia urbanistica ed amministrativa per attività edilizia nel Comune di Monterosso.					MS 041-11
280	09/11	Autostrada Torino-Savona	Evento alluvionale del 04/09/2011. Lavori di consolidamento delle scarpate autostradali alla progr.va km.ca 30+200 in carreggiata sud e alla progr.va km.ca 30+900 in carreggiata nord.	Coordinamento alla sicurezza in fase di progettazione ed esecuzione	€ 94.667,49		VI		GM 057-11
281	09/11	Autostrada Torino-Savona	Intervento di risanamento della pavimentazione tra il km 94+270 e il km 96+490 in	Coordinamento alla sicurezza in fase di progettazione ed	€ 386.359,93		VI	219	GM 059-11

pag.50/116

S T U D I O A S S O C I A T O



ESSEMME INGEGNERIA

VIA PALEOLOGO 20 - 17041 ALTARE (SV) - TEL/FAX 019/584739

COD. FISC. E P. IVA 01309330098

E-MAIL: info@esemme-ingegneria.eu

n. progr.	Data	Committente	Progetto	Prestazione	Importo lavori	Foto n°	Cl. e cat.	n. scheda all.O	Rif. commessa
			carreggiata sud.	esecuzione					
282	09/11	Autostrada Torino-Savona	Evento alluvionale del 04/09/2011. Lavori di consolidamento della scarpata autostradale alla progr.va km.ca 121+500 in carreggiata sud.	Coordinamento alla sicurezza in fase di progettazione ed esecuzione	€ 104.773,35		VI	220	GM 062-11
283	10/11	Autostrada Torino-Savona	Servizio di manutenzione ordinaria del corpo autostradale	Coordinamento alla sicurezza in fase di progettazione ed esecuzione	€ 4.497.806,30		VI	221	GM 066-11
284	10/11	Autostrada Torino-Savona	Interventi di sistemazione interna dell'ex fabbricato di stazione di Montezemolo	Coordinamento alla sicurezza in fase di progettazione ed esecuzione	€ 180.320,04		VI	222	GM 068-11
285	10/11	Autostrada Torino-Savona	Lavori di manutenzione straordinaria per l'esecuzione di un giunto di dilatazione tipo Maurer-Sohne D80S sulla spalla SV del Viadotto Tanaro in carreggiata nord al km 80+890.	Coordinamento alla sicurezza in fase di progettazione ed esecuzione	€ 92.308,67		VI		GM 063-11
286	10/11	Autostrada Torino-Savona	Lavori di ripristino delle strutture ammalorate del Viadotto Lesegno alla progr.va km.ca 74+749 in carreggiata	Coordinamento alla sicurezza in fase di progettazione ed esecuzione	€ 249.363,22		VI	223	GM 071-11

pag.51/116

S T U D I O A S S O C I A T O



ESSEMME INGEGNERIA

VIA PALEOLOGO 20 - 17041 ALTARE (SV) - TEL/FAX 019/584739

COD. FISC. E P. IVA 01309330098

E-MAIL: info@essemme-ingegneria.eu

n. progr.	Data	Committente	Progetto	Prestazione	Importo lavori	Foto n°	Cl. e cat.	n. scheda all.O	Rif. commessa
			nord.						
287	10/11	Autostrada Torino-Savona	Lavori di ripristino delle strutture ammalorate del Viadotto sulla S.S. 28 alla progr. 6+800 del Raccordo di Fossano	Coordinamento alla sicurezza in fase di progettazione ed esecuzione	€ 120.835,19		VI	224	GM 072-11
288	11/11	Autostrada Torino-Savona	Intervento di somma urgenza relativo ai lavori di consolidamento della scarpata autostradale alla progr.va km.ca 102+300 in carreggiata sud.	Coordinamento alla sicurezza in fase di progettazione ed esecuzione	€ 72.308,99		VI	225	GM 077-11
289	11/11	Procura della Repubblica di Savona	Procedimento penale nr. 5444/2011 R.G.N.R. della Procura della Repubblica presso il Tribunale di Savona.	Consulenza Tecnica per il Pubblico Ministero in materia urbanistica per la costruzione di casa nel Comune di Loano.					MS 048-11
290	12/11	Autostrada Torino-Savona	Intervento di somma urgenza relativo ai lavori di consolidamento della scarpata autostradale alla progr.va km.ca 93+500	Coordinamento alla sicurezza in fase di progettazione ed esecuzione	€ 84.459,58		VI	226	GM 078-11
291	12/11	Autostrada Torino-Savona	Intervento di somma urgenza. Interventi di consolidamento della scarpata autostradale presso la Galleria Ronchi alla	Coordinamento alla sicurezza in fase di progettazione ed esecuzione	€ 99.472,05		VI	227	GM 079-11

pag.52/116

S T U D I O A S S O C I A T O



ESSEMME INGEGNERIA

VIA PALEOLOGO 20 - 17041 ALTARE (SV) - TEL/FAX 019/584739

COD. FISC. E P. IVA 01309330098

E-MAIL: info@esemme-ingegneria.eu

n. progr.	Data	Committente	Progetto	Prestazione	Importo lavori	Foto n°	Cl. e cat.	n. scheda all.O	Rif. commessa
			progr.va km.ca 95+750 in carreggiata nord.						
292	03/11	E.M.I. – Cengio	Realizzazione di capannone in Dego (SV)	Progettazione e direzione dei lavori	€ 1.400.000,00		lb	228	MS 013-11
293	08/11	A.V. Costruzioni	Realizzazione di capannone in Altare (SV)	Progettazione	€ 840.000,00		lb	229	MS 035-11
294	09/11	Viglizzo srl	Realizzazione di capannone in Altare (SV)	Progettazione	€ 560.000,00		lb	230	MS 040-11
295	01/12	ASSET S.r.l.	Aggiornamento ai fini di Prevenzione Incendi per modifica all'attività	CPI				231	MS 007-12
296	02/12	Autostrada Torino-Savona	Manutenzione segnaletica orizzontale dal km. 0+000 al km. 123+684 e raccordo di Fossano	Coordinamento alla sicurezza in fase di progettazione ed esecuzione	€ 2.236.190,32		VI	232	GM 009-12
297	02/12	Comune di Camporosso (IM)	Perizia di variante e suppletive circa costruzione di sottopasso in Via Dante Alighieri	Progettazione e direzione dei lavori	€ 744.366,22		VI	233	GM 073-11
298	03/12	Autostrada Torino-Savona	Lavori di manutenzione straordinaria dei giunti di dilatazione dei viadotti Chiappa nord alla progr.va km.ca 89+037, Grasso nord alla progr.va km.ca 88+104.	Coordinamento alla sicurezza in fase di progettazione ed esecuzione	€ 208.500,29		VI	234	GM 017-12

pag.53/116

S T U D I O A S S O C I A T O



ESSEMME INGEGNERIA

VIA PALEOLOGO 20 - 17041 ALTARE (SV) - TEL/FAX 019/584739

COD. FISC. E P. IVA 01309330098

E-MAIL: info@esemme-ingegneria.eu

n. progr.	Data	Committente	Progetto	Prestazione	Importo lavori	Foto n°	Cl. e cat.	n. scheda all.O	Rif. commessa
299	03/12	Procura della Repubblica di La Spezia	Procedimento penale nr. 875/12 R.G.N.R. della Procura della Repubblica presso il Tribunale di La Spezia.	Consulenza Tecnica per il Pubblico Ministero in materia idraulica, amministrativa ed edilizia urbanistica per costruzione di Centro Commerciale nel Comune di Arcola in fregio al Fiume Magra.					MS 018-12
300	04/12	Autostrada Torino-Savona	Interventi di ripristino delle pavimentazioni a tratti saltuari.	Coordinamento alla sicurezza in fase di progettazione ed esecuzione	€ 944.423,50		VI	235	GM 018-12
301	04/12	Autostrada Torino-Savona	Esecuzione di interventi di pavimentazione antiskid per il miglioramento dell'aderenza – anno 2012.	Coordinamento alla sicurezza in fase di progettazione	€ 490.776,39		VI	236	GM 019-12
302	07/12	Tribunale di Savona	Procedimento per Accertamento Tecnico Preventivo presso il Tribunale di Savona R.G.N.R. 946/2012	Consulenza Tecnica d'Ufficio in materia geotecnica per frana nel Comune di Varazze					MS 038-12
303	07/12	Autostrada Torino-Savona	Lavori di consolidamento delle scarpate autostradali dalla progr.va km.ca 94+000 alla progr.va km.ca 97+000 in carreggiata sud.	Coordinamento alla sicurezza in fase di progettazione	€ 299.948.83		VI	237	GM 036-12

pag.54/116

S T U D I O A S S O C I A T O



ESSEMME INGEGNERIA

VIA PALEOLOGO 20 - 17041 ALTARE (SV) - TEL/FAX 019/584739

COD. FISC. E P. IVA 01309330098

E-MAIL: info@esemme-ingegneria.eu

n. progr.	Data	Committente	Progetto	Prestazione	Importo lavori	Foto n°	Cl. e cat.	n. scheda all.O	Rif. commessa
304	08/12	Procura della Repubblica di La Spezia	Procedimento penale nr. 688/12/21-26 R.G.N.R. della Procura della Repubblica presso il Tribunale di La Spezia.	Consulenza Tecnica per il Pubblico Ministero in materia amministrativa, urbanistica, idraulica e geotecnica per la costruzione di parcheggio multipiano nel Comune di Monterosso.					MS 008-12
305	08/12	Autostrada Torino-Savona	Interventi di manutenzione ordinaria delle pavimentazioni 2012.	Coordinamento alla sicurezza in fase di progettazione ed esecuzione	€ 994.183,88		VI	238	GM 046-12
306	08/12	Autostrada Torino-Savona	Evento alluvionale del 04/09/2011. Lavori di consolidamento delle scarpate autostradali alle progr.ve km.che 118+650 e 119+000 in carreggiata sud	Verifica della progettazione	€ 144.000,00		VI	239	GM 048-12
307	08/12	Autostrada Torino-Savona	Lavori di consolidamento delle scarpate autostradali dalla progr.va km.ca 94+000 alla progr.va km.ca 97+000 in carreggiata sud	Verifica della progettazione	€ 200.000,00		VI	240	GM 045-12

pag.55/116

S T U D I O A S S O C I A T O



ESSEMME INGEGNERIA

VIA PALEOLOGO 20 - 17041 ALTARE (SV) - TEL/FAX 019/584739

COD. FISC. E P. IVA 01309330098

E-MAIL: info@essemme-ingegneria.eu

n. progr.	Data	Committente	Progetto	Prestazione	Importo lavori	Foto n°	Cl. e cat.	n. scheda all.O	Rif. commessa
308	08/12	Autostrada Torino-Savona	Lavori di consolidamento della scarpata autostradale alla progr.va km.ca 121+300 in carreggiata sud	Verifica della progettazione	€ 78.000,00		VI	241	GM 045-12
309	08/12	Autostrada Torino-Savona	Evento alluvionale del 04/09/2011. Lavori di consolidamento della scarpata autostradale alla progr.va km.ca 1+700 in carreggiata nord	Verifica della progettazione	€ 39.000,00		VI	242	GM 045-12
310	08/12	Autostrada Torino-Savona	Posa in opera di barriere metalliche in acciaio a tripla onda di classe H4 sul viadotto Vallone Teccio carreggiata Nord alla progr.va km.ca 118+000	Verifica della progettazione	€ 41.000,00		VI	243	GM 045-12
311	08/12	Autostrada Torino-Savona	Lavori di consolidamento della scarpata autostradale alla progr.va km.ca 85+000 in carreggiata nord	Verifica della progettazione	€ 60.000,00		VI	244	GM 045-12
312	08/12	Autostrada Torino-Savona	Canale di raccolta e smaltimento acque superficiali e di piattaforma dalla progr.va km.ca 55+700 alla progr.va km.ca 56+300 in carreggiata sud	Verifica della progettazione	€ 423.000,00		VI	245	GM 045-12

pag.56/116

S T U D I O A S S O C I A T O



ESSEMME INGEGNERIA

VIA PALEOLOGO 20 - 17041 ALTARE (SV) - TEL/FAX 019/584739

COD. FISC. E P. IVA 01309330098

E-MAIL: info@essemme-ingegneria.eu

n. progr.	Data	Committente	Progetto	Prestazione	Importo lavori	Foto n°	Cl. e cat.	n. scheda all.O	Rif. commessa
313	08/12	Autostrada Torino-Savona	Lavori di realizzazione del nuovo impianto di riscaldamento della Caserma della Polizia Stradale di Mondovì – Opere accessorie	Verifica della progettazione	€ 51.000,00		VI	246	GM 045-12
314	09/12	Autostrada Torino-Savona	Lavori di fornitura ed installazione in opera di pannelli a messaggio variabile presso i punti di interconnessione con l'autostrada Asti-Cuneo	Verifica della progettazione	€ 700.000,00		VI	247	GM 050-12
315	09/12	Procura della Repubblica di Imperia	Procedimento penale nr. 1848/12/21 R.G.N.R. della Procura della Repubblica presso il Tribunale di Imperia.	Consulenza Tecnica per il Pubblico Ministero in materia amministrativa ed edilizia urbanistica per S.U.A. nel Comune di Imperia.					MS 048-12
316	09/12	Autostrada Torino-Savona	Lavori di fornitura e posa in opera di segnaletica verticale dal km. 0+000 al km. 123+684	Coordinamento alla sicurezza in fase di progettazione ed esecuzione	€ 190.427,00		VI	248	GM 049-12
317	10/12	Autostrada Torino-Savona	Lavori di manutenzione straordinaria dei giunti di dilatazione del Viadotto Lesegno nord	Coordinamento alla sicurezza in fase di progettazione ed esecuzione	€ 307.427,49		VI	249	GM 055-12
318	10/12	Tersia	realizzazione nr. 2 torri eoliche	Collaudo statico	€ 2.000.000,00		IIla	250	GM 054-12

pag.57/116

S T U D I O A S S O C I A T O



ESSEMME INGEGNERIA

VIA PALEOLOGO 20 - 17041 ALTARE (SV) - TEL/FAX 019/584739

COD. FISC. E P. IVA 01309330098

E-MAIL: info@essemme-ingegneria.eu

n. progr.	Data	Committente	Progetto	Prestazione	Importo lavori	Foto n°	Cl. e cat.	n. scheda all.O	Rif. commessa
319	10/12	Autostrada Torino-Savona	Viadotto Mondalavia. Interventi di ripristino delle solette ammalorate dell'impalcato del viadotto	Coordinamento alla sicurezza in fase di progettazione ed esecuzione	€ 104.784,22		VI	251	GM 060-12
320	10/12	Autostrada Torino-Savona	Servizio di ripristino dei sistemi di assorbimento d'urto dei sistemi tipo TAU Snoline e tipo SAB Snoline ubicati nei by-pass	Coordinamento alla sicurezza in fase di progettazione ed esecuzione	€ 117.743,76		VI	252	GM 061-12
321	11/12	Autostrada Torino-Savona	Lavori di sostituzione e ripristino ancoraggi new-jersey lato corsia di emergenza dei Viadotti Bormida di Mallare sud e Bolietta nord	Coordinamento alla sicurezza in fase di progettazione ed esecuzione	€ 21.877,32		VI	253	GM 062-12
322	10/12	A.R.T.E. Azienda Regionale per l'Edilizia della Provincia di Savona	Lavori di costruzione di un fabbricato n. 9 alloggi da destinare a canone moderato in Cairo Montenotte (SV) località Buglio.	Collaudo strutturale in corso d'opera.	€ 480.000,00		lf	254	MS 047-12
323	12/12	Autostrada Torino-Savona	Intervento di somma urgenza. Interventi di consolidamento della scarpata autostradale in prossimità della progr.va km.ca 114+000 in carreggiata nord (area Cavajon).	Coordinamento alla sicurezza in fase di progettazione ed esecuzione	€ 232.878,89		VI	255	GM 073-12

pag.58/116

S T U D I O A S S O C I A T O



ESSEMME INGEGNERIA

VIA PALEOLOGO 20 - 17041 ALTARE (SV) - TEL/FAX 019/584739

COD. FISC. E P. IVA 01309330098

E-MAIL: info@essemme-ingegneria.eu

n. progr.	Data	Committente	Progetto	Prestazione	Importo lavori	Foto n°	Cl. e cat.	n. scheda all.O	Rif. commessa
324	12/12	Comune di Saliceto (CN)	Progetto di adeguamento alle norme di sicurezza, di igiene e per la razionalizzazione dei consumi energetici dell'istituto comprensivo Giovanni XXIII	Coordinamento alla sicurezza in fase di esecuzione	€ 181.589,30		Ib	256	GM 074-12
325	02/13	Comune di Loano	Realizzazione di una nuova struttura metallica tubolare da destinarsi a palco all'interno dell'area denominata "Giardino del Principe"	Progettazione e direzione lavori	€ 39.840,57		If	257	MS 061-12 MS 015-13
326	01/13	Autostrada Torino-Savona	Rimozione UDB posti all'ingresso delle gallerie Ronchi, Vespe e forte di Altare	Coordinamento alla sicurezza in fase di progettazione ed esecuzione	€ 49.525,30		VI	258	GM 001-13
327	02/13	Autostrada Torino-Savona	Intervento di somma urgenza. Intervento per il ripristino delle solette di transizione della pila 44 del viadotto Madonna di Galizia alla progr.va km.ca 50+422 e delle pile 39 e 48 del viadotto Mondalavia alla progr.va km.ca 52+579 in carreggiata nord.	Coordinamento alla sicurezza in fase di progettazione ed esecuzione	€ 217.472,10		VI	259	GM 009-13
328	03/13	Autostrada Torino-Savona	Interventi di manutenzione ordinaria delle pavimentazioni anno 2013	Coordinamento alla sicurezza in fase di progettazione ed	€ 2.002.180,10		VI	260	GM 018-13

pag.59/116

S T U D I O A S S O C I A T O



ESSEMME INGEGNERIA

VIA PALEOLOGO 20 - 17041 ALTARE (SV) - TEL/FAX 019/584739

COD. FISC. E P. IVA 01309330098

E-MAIL: info@essemme-ingegneria.eu

n. progr.	Data	Committente	Progetto	Prestazione	Importo lavori	Foto n°	Cl. e cat.	n. scheda all.O	Rif. commessa
				esecuzione					
329	03/13	Autostrada Torino-Savona	Interventi di ripristino dell'impalcato del Viadotto Ellero in carreggiata nord. Lavori di completamento a seguito di risoluzione contrattuale	Coordinamento alla sicurezza in fase di progettazione	€ 1.253.006,99		VI	261	GM 019-13
330	02/13	Autostrada Torino-Savona	Canale di raccolta e smaltimento acque superficiali e di piattaforma dalla progr.va km.ca 55+700 alla progr.va km.ca 56+300 in carreggiata sud.	Coordinamento alla sicurezza in fase di progettazione e collaborazione alla progettazione	€ 836.183,42		VI	262	GM 016-13
331	03/13	Autostrada Torino-Savona	Lavori di consolidamento delle scarpate autostradali alle progr. Km.che 101+200 e 113+750 in carreggiata sud	Coordinamento alla sicurezza in fase di progettazione ed esecuzione	€ 252.788,67		VI	263	GM 035-13
332	06/13	Comune di Imperia	Opere di urbanizzazione relative al piano particolareggiato in ZONA ZR30B - PIAZZA SAN FRANCESCO (Ex Cinema Dante).	Collaudo tecnico amministrativo	€ 350.000,00		I		MS 019-13

pag.60/116

S T U D I O A S S O C I A T O



ESSEMME INGEGNERIA

VIA PALEOLOGO 20 - 17041 ALTARE (SV) - TEL/FAX 019/584739

COD. FISC. E P. IVA 01309330098

E-MAIL: info@essemme-ingegneria.eu

n. progr.	Data	Committente	Progetto	Prestazione	Importo lavori	Foto n°	Cl. e cat.	n. scheda all.O	Rif. commessa
333	06/13	Casa di Riposo A. Bormioli in Altare	Aggiornamento ai fini di Prevenzione Incendi per modifica all'attività	CPI				264	MS 020-13
334	07/13	Autostrada Torino-Savona	Fornitura in opera di ventilatori presso la galleria Montezemolo	Coordinamento alla sicurezza in fase di progettazione	€ 154.760,00		VI	265	GM 047-13
335	07/13	Autostrada Torino-Savona	Lavori di fornitura e posa in opera di segnaletica verticale anno 2013	Coordinamento alla sicurezza in fase di progettazione	€ 129.854,48		VI	266	GM 048-13
336	08/13	SINECO	Servizio di manutenzione ordinaria del corpo autostradale anni 2013-2015 - Autostrada A Torino-Savona	Coordinamento alla sicurezza in fase di progettazione ed esecuzione	€ 6.746.709,45		VI	267	GM 056-13
337	08/13	SINECO	Manutenzione ordinaria delle pavimentazioni esercizi 2014-2018	Coordinamento alla sicurezza in fase di progettazione ed esecuzione	€ 10.184.662,54		VI	268	GM 057-13
338	07/13	Comune di Sassello	Ricostruzione del ponte di attraversamento del Rio Rostiolo in Località Cappella del Dano	Direzione Lavori, contabilità e Coordinamento alla Sicurezza	€ 183.149,27		VI		MS 030-13
339	08/13	Comune di Celle Ligure	Lavori di rifacimento pavimentazioni stradali e interventi di sicurezza stradali per l'anno 2013	Progettazione, Direzione Lavori, contabilità e Coordinamento alla Sicurezza	€ 103.943,11		VI	269	MS 017-13 MS 010-14
340	08/13	Scilla SRL	Capannone in Cairo M. (SV)	Variazione catastale				270	MS 035-13

pag.61/116

S T U D I O A S S O C I A T O



ESSEMME INGEGNERIA

VIA PALEOLOGO 20 - 17041 ALTARE (SV) - TEL/FAX 019/584739

COD. FISC. E P. IVA 01309330098

E-MAIL: info@essemme-ingegneria.eu

n. progr.	Data	Committente	Progetto	Prestazione	Importo lavori	Foto n°	Cl. e cat.	n. scheda all.O	Rif. commessa
341	09/13	Autostrada Torino-Savona	Servizio di manutenzione e gestione degli impianti di telecomunicazione	Coordinamento alla sicurezza in fase di progettazione	€ 539.005,19		VI		GM 069-13
342	09/13	Società Le Vele - Milano	Opere di urbanizzazione	Collaudo Tecnico-Amministrativo	€ 61.000,00		VI	271	GM 068-13
343	09/13	Comune di Pallare (SV)	Manutenzione copertura scuola elementare	Progetto, direzione lavori, coordinamento alla sicurezza	€ 55.365,82		lb	272	GM 066-13
344	10/13	A.R.T.E. Savona	Costruzione di nr. 10 alloggi loc. Mongrifone - Savona	Collaudo statico	€ 2.621.824,94		lb	273	GM 072-13
345	10/13	Autostrada Torino-Savona	Gallerie Cadibona e Passeggi II. Sostituzione canaletta ammalorata	Coordinamento alla sicurezza in fase di progettazione	€ 252.150,94		VI	274	GM 073-13
346	10/13	Autostrada Torino-Savona	Interventi di sistemazione e completamento del versante in corrispondenza della pila 1e della regimazione idraulica del Viadotto Tine carr. Sud. progr. 94+520	Coordinamento alla sicurezza in fase di progettazione	€ 207.703,82		VI	275	GM 074-13
347	01/14	Autostrada Torino-Savona	Area di stoccaggio Priero sud al km 85+500	Coordinamento alla sicurezza in fase di progettazione	€ 3.000.000,00		VI	276	GM 002-14
348	01/14	Comune di Cairo Montenotte (SV)	Lavori di restauro e recupero dell'antico Palazzo Scarampi e realizzazione museo della fotografia	Collaudo statico ed amministrativo in corso d'opera	€ 2.915.133,33		lc	277	MS 005-14

pag.62/116

S T U D I O A S S O C I A T O



ESSEMME INGEGNERIA

VIA PALEOLOGO 20 - 17041 ALTARE (SV) - TEL/FAX 019/584739

COD. FISC. E P. IVA 01309330098

E-MAIL: info@essemme-ingegneria.eu

n. progr.	Data	Committente	Progetto	Prestazione	Importo lavori	Foto n°	Cl. e cat.	n. scheda all.O	Rif. commessa
349	02/14	Autostrada Torino-Savona	Realizzazione nuovi portali a bandiera in corrispondenza degli svincoli autostradali	Progettazione esecutiva	€ 600.000,00		VI	278	GM 009-14
350	03/14	SINECO	Realizzazione barriere a protezione impianti autostrada A6	Coordinamento alla sicurezza in fase di esecuzione	€ 3.000.000,00		VI	279	GM 014-14
351	05/16	Comune di Savona	Adeguamento antincendio biblioteca civica	Progettazione, Direzione Lavori e Coordinamento alla sicurezza in fase di progettazione ed esecuzione	€ 500.000,00		I		MS 014-16
352	06/14	SINECO	Realizzazione impianti entro le gallerie di lunghezza < 500 mt per la Autostrada A6	Coordinamento alla sicurezza in fase di esecuzione	€ 7.100.000,00		VI	280	GM 026-14
353	06/14	Comune di Savona	Lavori di recupero di edificio in Lavagnola	Collaudo statico ed amministrativo in corso d'opera	€ 272.154,14		Ib	281	MS 028-14
354	07/14	Comune di Savona	Lavori urgenti messa in sicurezza di un tratto di via Monteprato in corrispondenza del Rio Menghi	Collaudo statico	€ 55.595,61		If	282	
355	08/14	Provincia di Savona	Lotto 3B2 variante S.S. 29	Collaudo statico ed amministrativo	€ 2.100.000,00		VI	283	GM 034-14
356	09/14	Comune di Celle Ligure	Verifica della sovrastruttura dei cavalcavia autostradali di competenza comunale	Verifica strutturale				284	MS 033-14

pag.63/116

S T U D I O A S S O C I A T O



ESSEMME INGEGNERIA

VIA PALEOLOGO 20 - 17041 ALTARE (SV) - TEL/FAX 019/584739

COD. FISC. E P. IVA 01309330098

E-MAIL: info@essemme-ingegneria.eu

n. progr.	Data	Committente	Progetto	Prestazione	Importo lavori	Foto n°	Cl. e cat.	n. scheda all.O	Rif. commessa
357	09/14	ASSET S.r.l.	Aggiornamento ai fini di Prevenzione Incendi per modifica all'attività	CPI				285	MS 042-14
358	09/14	A.R.T.E. Savona	Prestazione in materia energetica per la redazione degli APE per n. 25 alloggi	Attestazione di Prestazione Energetica				286	MS 043-14
359	10/14	Autostrade per l'Italia I Tronco	Riqualifica di barriere di sicurezza di n. 21 cavalcavia sovrappassanti l'autostrada A7 - A10 - A12 nei tratti di competenza della Direzione 1° Tronco di Autostrade per l'Italia	Progettazione e coordinamento alla sicurezza per la progettazione	€ 2.100.000,00		VI	287	MS 058-14
360	11/14	Procura della Repubblica di La Spezia	Procedimento penale nr. 3969/14 R.G.N.R. della Procura della Repubblica presso il Tribunale di La Spezia.	Consulenza Tecnica per il Pubblico Ministero in materia idraulica sull'esondazione del Torrente Parmignola nel Comune di Sarzana.					MS 057-14
361	01/15	Comune di Loano	Cinema estivo all'aperto Giardino del Principe	Rinnovo CPI					MS 001-15
362	03/15	Autostrade per l'Italia I Tronco	Lavori di miglioramento della sicurezza relativa alla protezione dei punti singolari lungo i tratti di competenza del I tronco (A26)	Progettazione e coordinamento alla sicurezza in fase di progettazione	€ 1.500.000,00		VI		GM 007-15

pag.64/116

S T U D I O A S S O C I A T O



ESSEMME INGEGNERIA

VIA PALEOLOGO 20 - 17041 ALTARE (SV) - TEL/FAX 019/584739

COD. FISC. E P. IVA 01309330098

E-MAIL: info@essemme-ingegneria.eu

n. progr.	Data	Committente	Progetto	Prestazione	Importo lavori	Foto n°	Cl. e cat.	n. scheda all.O	Rif. commessa
363	04/15	SINECO per ATS	Lavori di manutenzione Viadotto Morey	Coordinamento alla sicurezza in fase di esecuzione	€ 2.178.000,00	41	VI		GM 018-15
364	05/05	Autostrade per l'Italia I Tronco	Consolidamento pendici di competenza intero tronco	Coordinamento alla sicurezza in fase di progettazione ed esecuzione	€ 400.000,00		VI		GM 024-15
365	06/15	ENI S.p.a.	Deposito costiero di Vado Ligure	Ricerca pratiche edilizie storiche presso l'archivio comunale di Vado Ligure					MS 025-15
366	06/15	Autostrade per l'Italia I Tronco	Ripristino mantellate new-jersey autostrada A26	Coordinamento alla sicurezza in fase di progettazione ed esecuzione	€ 900.000,00		VI		GM 029-15
367	07/15	Autostrade per l'Italia I Tronco	Mitigazione alcuni punti singoli su autostrada A10	Progettazione	In corso		VI		GM 033-15
368	07/15	Autostrada Torino-Savona	Installazione portali in corrispondenza svincoli	Direzione lavori	€ 600.000,00		VI		GM 034-15
369	07/15	Autostrade per l'Italia I Tronco	Rifacimento piste di esazione sull'intera competenza di tronco	Coordinamento alla sicurezza in fase di progettazione ed esecuzione	€ 150.000,00		VI		GM 035-15
370	07/15	Autostrade per l'Italia I Tronco	Pulizia opere idrauliche in corrispondenza area di servizio Campora Autostrada A7	Coordinamento alla sicurezza in fase di progettazione ed esecuzione	€ 85.000,00		VI		GM 036-15

pag.65/116

S T U D I O A S S O C I A T O



ESSEMME INGEGNERIA

VIA PALEOLOGO 20 - 17041 ALTARE (SV) - TEL/FAX 019/584739

COD. FISC. E P. IVA 01309330098

E-MAIL: info@esemme-ingegneria.eu

n. progr.	Data	Committente	Progetto	Prestazione	Importo lavori	Foto n°	Cl. e cat.	n. scheda all.O	Rif. commessa
371	07/15	Autostrade per l'Italia I Tronco	Manutenzione pavimentazioni autostrade A10-A26	Coordinamento alla sicurezza in fase di progettazione ed esecuzione	€ 200.000,00		VI		GM 037-15
372	08/15	Autostrade per l'Italia I Tronco	Autostrada A10 – Rinforzo paraghiaia spalla Viadotto Uccelliera	Progettazione e coordinamento alla sicurezza in fase di progettazione	€ 200.000,00		VI		GM 039-15
373	08/15	Autostrade per l'Italia I Tronco	Mitigazione punti singoli su autostrade A12 e A26	Progettazione esecutiva			VI		GM 040-15
374	08/15	Autostrade per l'Italia VI Tronco	Mitigazione punti singoli su autostrade A1 e A16 1° LOTTO	Progettazione esecutiva e coordinamento alla sicurezza in fase di progettazione	€ 500.000,00		VI		GM 041-15
375	09/15	Provincia di Savona	Nuove barriere di sicurezza Viadotto Rastello	Progettazione e coordinamento alla sicurezza in fase di progettazione	€ 300.000,00	42	VI		GM 042-15
376	09/15	Comune di Savona	Adeguamento idraulico Rio S. Lorenzo ed altri	Progettazione e coordinamento alla sicurezza in fase di progettazione	€ 150.000,00	43	If - VIIa		GM 046-15
377	09/15	Autostrade per l'Italia I Tronco	Mitigazione punti singoli su autostrade A7	Progettazione esecutiva			VI		GM 048-15
378	10/15	Autostrade per l'Italia VI Tronco	Mitigazione punti singoli su autostrade A1 e A16	Progettazione esecutiva e coordinamento alla	In corso di valutazione		VI		GM 041-15

pag.66/116

S T U D I O A S S O C I A T O



ESSEMME INGEGNERIA

VIA PALEOLOGO 20 - 17041 ALTARE (SV) - TEL/FAX 019/584739

COD. FISC. E P. IVA 01309330098

E-MAIL: info@essemme-ingegneria.eu

n. progr.	Data	Committente	Progetto	Prestazione	Importo lavori	Foto n°	Cl. e cat.	n. scheda all.O	Rif. commessa
			2° LOTTO	sicurezza in fase di progettazione					
379	10/15	SINECO	Lavori di manutenzione giunti di dilatazione A6	Coordinamento alla sicurezza in fase di progettazione ed esecuzione	€ 400.000,00		VI		GM 054-15
380	10/15	SINECO	Lavori di manutenzione opere civili A6	Coordinamento alla sicurezza in fase di progettazione ed esecuzione	€ 400.000,00		VI		GM 055-15
381	11/15	Autostrade per l'Italia I Tronco	Mitigazione punti singoli intero tronco	Progettazione esecutiva e coordinamento alla sicurezza in fase di progettazione	€ 227.286,34		VI		GM 058-15
382	03/16	Autostrade per l'Italia I Tronco	Mitigazione punti singoli intero tronco	Coordinamento alla sicurezza in fase di esecuzione	€ 227.286,34		VI		GM 008-16
383	03/16	Autostrade per l'Italia I Tronco	Protezione alberature	Coordinamento alla sicurezza in fase di esecuzione			VI		GM 009-16
384	03/16	Autostrade per l'Italia I Tronco	Lavori di miglioramento della sicurezza relativa alla protezione dei punti singoli lungo i tratti di competenza del I tronco (A26)	Coordinamento alla sicurezza in fase di esecuzione	€ 1.500.000,00		VI		GM 010-16
385	03/16	Autostrade per l'Italia	Riqualifica barriere svincoli di	Progettazione e	In		VI		GM 011-16

pag.67/116

S T U D I O A S S O C I A T O



ESSEMME INGEGNERIA

VIA PALEOLOGO 20 - 17041 ALTARE (SV) - TEL/FAX 019/584739

COD. FISC. E P. IVA 01309330098

E-MAIL: info@essemme-ingegneria.eu

n. progr.	Data	Committente	Progetto	Prestazione	Importo lavori	Foto n°	Cl. e cat.	n. scheda all.O	Rif. commessa
		VI Tronco	Pomigliano, Nola, Avellino Est, Avellino Ovest	coordinamento alla sicurezza in fase di progettazione	progettazione				
386	03/16	Autostrade per l'Italia I Tronco	Mitigazione punti singoli A26	Progettazione e coordinamento alla sicurezza in fase di progettazione	In progettazione		VI		GM 012-16
387	03/16	SINECO	A6 - Ripristino scarichi Viadotti Regione Piemonte	Coordinamento alla sicurezza in fase di esecuzione	2.000.000,00		VI		GM 014-16
388	04/16	SINECO	A6 - Manutenzione ordinaria corpo autostradale anni 2017-2021	Coordinamento alla sicurezza in fase di progettazione ed esecuzione	10.000.000,00	44	VI		GM 020-16
389	06/16	SINECO	A6 - Interventi di contenimento ed abbattimento del rumore		3.500.000,00		VI		GM 029-16
390	07/16	Autostrade per l'Italia I Tronco	A7 - Lavori di riqualifica punti singoli in corrispondenza delle gallerie in direzione nord ed in direzione sud	Coordinamento alla sicurezza in fase di esecuzione	708.000,00		VI		GM 032-16
391	07/16	Autostrade per l'Italia I Tronco	Progettazione di vari attenuatori d'urto per l'intero tronco	Progettazione esecutiva	150.000 circa		VI		GM 038-16
392	11/16	Autostrade per l'Italia VI Tronco	Riqualifica di nr. 9 cavalcavia (NA)	Progettazione esecutiva e coordinamento alla sicurezza in fase di	733.000,00		VI		GM 045-16

pag.68/116

S T U D I O A S S O C I A T O



ESSEMME INGEGNERIA

VIA PALEOLOGO 20 - 17041 ALTARE (SV) - TEL/FAX 019/584739

COD. FISC. E P. IVA 01309330098

E-MAIL: info@essemme-ingegneria.eu

n. progr.	Data	Committente	Progetto	Prestazione	Importo lavori	Foto n°	Cl. e cat.	n. scheda all.O	Rif. commessa
				progettazione					
393	11/16	Autostrade per l'Italia I Tronco	Manutenzione giunti di dilatazione viadotti	Coordinamento alla sicurezza in fase di esecuzione	746.000,00		VI		GM 046-16
394	12/16	Provincia di Savona	Riqualifica barriere SP51	Progettazione, Direzione lavori e coordinamento alla sicurezza in fase di progettazione ed esecuzione	110.000,00		VI		MS 029-16
395	02/17	SINECO	A6 – Lavori di manutenzione giunti 2017/2018	Coordinamento alla sicurezza in fase di progettazione ed esecuzione	800.000,00		VI		GM 009-17
396	02/17	SINECO	A6 – Lavori di manutenzione opere civili 2017/2018	Coordinamento alla sicurezza in fase di progettazione ed esecuzione	800.000,00		VI		GM 010-17
397	02/17	SINECO	A6 – Lavori di manutenzione barriere	Coordinamento alla sicurezza in fase di progettazione ed esecuzione	900.000,00		VI		GM 011-17
398	03/17	Autostrade per l'Italia I Tronco	A26 – A10 – Installazione pensiline ombreggianti presso alcune Aree di Servizio	Direzione Lavori e coordinamento alla sicurezza in fase di esecuzione	100.000,00		VI		GM 017-17

pag.69/116

S T U D I O A S S O C I A T O



ESSEMME INGEGNERIA

VIA PALEOLOGO 20 - 17041 ALTARE (SV) - TEL/FAX 019/584739

COD. FISC. E P. IVA 01309330098

E-MAIL: info@esemme-ingegneria.eu

n. progr.	Data	Committente	Progetto	Prestazione	Importo lavori	Foto n°	Cl. e cat.	n. scheda all.O	Rif. commessa
399	05/17	Autostrade per l'Italia I Tronco	Riqualifica cavalcavia sovrappassanti l'autostrada A10 in Comune di Savona	Direzione lavori	460.000,00		VI		MS 023-17
400	08/17	Autostrade per l'Italia I Tronco	A7 – Riqualifica barriere km 115+000	Progettazione esecutiva	84.000,00		VI		GM 033-17
401	08/17	ENI	Studio Idraulico Rio Mulini-Calcinara	Progettazione			VII		MS 030-17
402	01/18	Autostrade per l'Italia I Tronco	A10 – Riqualifica barriere km 24+600	Progettazione esecutiva	56.000,00		VI		GM 001-18
403	02/18	Autostrade per l'Italia I Tronco	A7 – Riqualifica barriere nr. 2 cavalcavia	Progettazione esecutiva e coordinamento alla sicurezza in fase di progettazione	In corso		VI		GM 003-18
404	02/18	Autostrade per l'Italia I Tronco	A10 – Riqualifica barriere nr. 4 cavalcavia	Progettazione esecutiva e coordinamento alla sicurezza in fase di progettazione	In corso		VI		GM 004-18
405	02/18	Autostrade per l'Italia I Tronco	A26 – Riqualifica barriere nr. 6 cavalcavia	Progettazione esecutiva e coordinamento alla sicurezza in fase di progettazione	In corso		VI		GM 005-18
406	02/18	SINA	Interventi di manutenzione delle pavimentazioni	Coordinamento alla sicurezza in fase di esecuzione	€ 5.200.000,00		VI		GM 007-18
407	02/18	Autostrada dei Fiori	Interventi di ricollocazione sottoservizi ed impianti	Coordinamento alla sicurezza in fase di	€ 950.000,00		VI		GM 008-18

pag.70/116

S T U D I O A S S O C I A T O



ESSEMME INGEGNERIA

VIA PALEOLOGO 20 - 17041 ALTARE (SV) - TEL/FAX 019/584739

COD. FISC. E P. IVA 01309330098

E-MAIL: info@essemme-ingegneria.eu

n. progr.	Data	Committente	Progetto	Prestazione	Importo lavori	Foto n°	Cl. e cat.	n. scheda all.O	Rif. commessa
			interferenti	progettazione					
408	03/18	Autostrade per l'Italia I Tronco	A12 - Riqualifica by pass Genova Est - Uscita galleria Montesperone	Progettazione esecutiva	€ 100.000,00		VI		GM 010-18
409	03/18	Autostrade per l'Italia I Tronco	A26 - Installazione nr. 24 attenuatori d'urto all'interno delle gallerie - mitigazione punti singolari	Direzione Lavori	€ 223.000,00		VI		GM 011-18



ESSEMME INGEGNERIA

VIA PALEOLOGO 20 - 17041 ALTARE (SV) - TEL/FAX 019/584739

COD. FISC. E P. IVA 01309330098

E-MAIL: info@essemme-ingegneria.eu



Foto 1 – rifacimento Rio Palazzina – Altare



ESSEMME INGEGNERIA

VIA PALEOLOGO 20 - 17041 ALTARE (SV) - TEL/FAX 019/584739

COD. FISC. E P. IVA 01309330098

E-MAIL: info@essemme-ingegneria.eu



Foto 2 – Raddoppio Torino-Savona Lotto 9



ESSEMME INGEGNERIA

VIA PALEOLOGO 20 - 17041 ALTARE (SV) - TEL/FAX 019/584739

COD. FISC. E P. IVA 01309330098

E-MAIL: info@essemme-ingegneria.eu



Foto 3 – Raddoppio Torino-Savona Lotto 9



ESSEMME INGEGNERIA

VIA PALEOLOGO 20 - 17041 ALTARE (SV) - TEL/FAX 019/584739

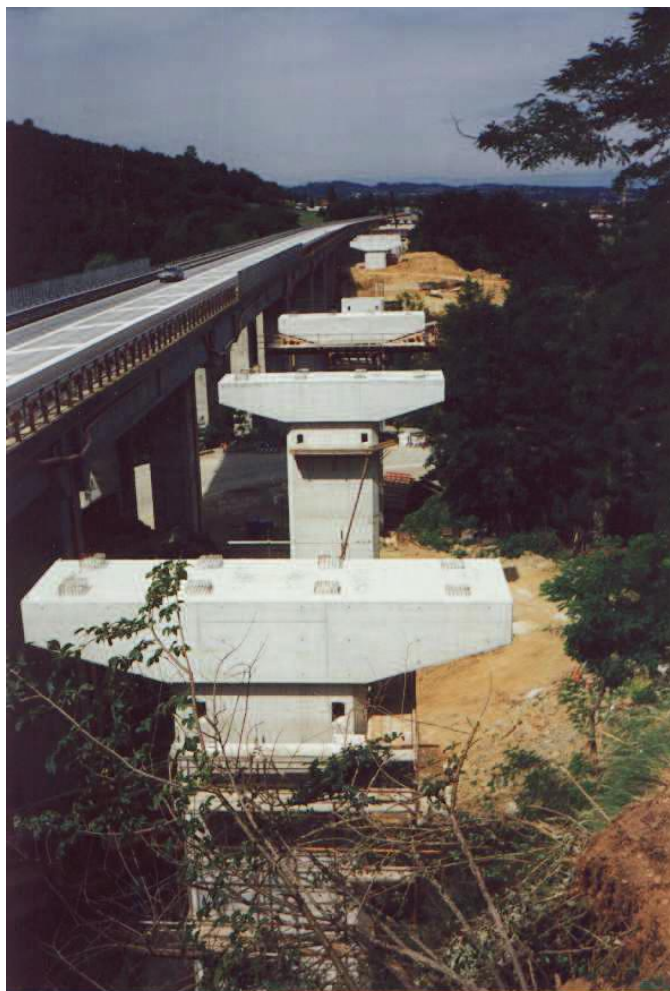
COD. FISC. E P. IVA 01309330098

E-MAIL: info@essemme-ingegneria.eu



Foto 4 – Raddoppio Torino-Savona Lotto 9



ESSEMME INGEGNERIA

VIA PALEOLOGO 20 - 17041 ALTARE (SV) - TEL/FAX 019/584739

COD. FISC. E P. IVA 01309330098

E-MAIL: info@essemme-ingegneria.eu



Foto 5 – Raddoppio Torino-Savona Lotto 9



ESSEMME INGEGNERIA

VIA PALEOLOGO 20 - 17041 ALTARE (SV) - TEL/FAX 019/584739

COD. FISC. E P. IVA 01309330098

E-MAIL: info@esemme-ingegneria.eu



Foto 6 – Raddoppio Torino-Savona Lotto 9



ESSEMME INGEGNERIA

VIA PALEOLOGO 20 - 17041 ALTARE (SV) - TEL/FAX 019/584739

COD. FISC. E P. IVA 01309330098

E-MAIL: info@essemme-ingegneria.eu



Foto 7 – Raddoppio Torino-Savona Lotto 9



ESSEMME INGEGNERIA

VIA PALEOLOGO 20 - 17041 ALTARE (SV) - TEL/FAX 019/584739

COD. FISC. E P. IVA 01309330098

E-MAIL: info@essemme-ingegneria.eu



Foto 8 – Cimitero di Zinola – Savona



ESSEMME INGEGNERIA

VIA PALEOLOGO 20 - 17041 ALTARE (SV) - TEL/FAX 019/584739

COD. FISC. E P. IVA 01309330098

E-MAIL: info@essemme-ingegneria.eu



Foto 9 – Molo Varatella Borghetto S.S.



ESSEMME INGEGNERIA

VIA PALEOLOGO 20 - 17041 ALTARE (SV) - TEL/FAX 019/584739

COD. FISC. E P. IVA 01309330098

E-MAIL: info@essemme-ingegneria.eu



Foto 10 – Molo Varatella Borghetto S.S.



ESSEMME INGEGNERIA

VIA PALEOLOGO 20 - 17041 ALTARE (SV) - TEL/FAX 019/584739

COD. FISC. E P. IVA 01309330098

E-MAIL: info@essemme-ingegneria.eu



Foto 11 – Raddoppio Torino-Savona Lotto 15



ESSEMME INGEGNERIA

VIA PALEOLOGO 20 - 17041 ALTARE (SV) - TEL/FAX 019/584739

COD. FISC. E P. IVA 01309330098

E-MAIL: info@essemme-ingegneria.eu



Foto 12 – Raddoppio Torino-Savona Lotto 15



ESSEMME INGEGNERIA

VIA PALEOLOGO 20 - 17041 ALTARE (SV) - TEL/FAX 019/584739

COD. FISC. E P. IVA 01309330098

E-MAIL: info@essemme-ingegneria.eu



Foto 13 – Raddoppio Torino-Savona Lotto 15



ESSEMME INGEGNERIA

VIA PALEOLOGO 20 - 17041 ALTARE (SV) - TEL/FAX 019/584739

COD. FISC. E P. IVA 01309330098

E-MAIL: info@essemme-ingegneria.eu



Foto 14 – Raddoppio Torino-Savona Lotto 15



ESSEMME INGEGNERIA

VIA PALEOLOGO 20 - 17041 ALTARE (SV) - TEL/FAX 019/584739

COD. FISC. E P. IVA 01309330098

E-MAIL: info@essemme-ingegneria.eu



Foto 15 – Contenimento percolato Acna Cengio



ESSEMME INGEGNERIA

VIA PALEOLOGO 20 - 17041 ALTARE (SV) - TEL/FAX 019/584739

COD. FISC. E P. IVA 01309330098

E-MAIL: info@essemme-ingegneria.eu



Foto 16 – Progetto di cava Pallare (SV)



ESSEMME INGEGNERIA

VIA PALEOLOGO 20 - 17041 ALTARE (SV) - TEL/FAX 019/584739

COD. FISC. E P. IVA 01309330098

E-MAIL: info@essemme-ingegneria.eu



Foto 17 – Cimitero di Zinola – Savona



ESSEMME INGEGNERIA

VIA PALEOLOGO 20 - 17041 ALTARE (SV) - TEL/FAX 019/584739

COD. FISC. E P. IVA 01309330098

E-MAIL: info@essemme-ingegneria.eu



Foto 18 – Costruzione canale scolmatore (dim. 4.50*3.00 mt)



ESSEMME INGEGNERIA

VIA PALEOLOGO 20 - 17041 ALTARE (SV) - TEL/FAX 019/584739

COD. FISC. E P. IVA 01309330098

E-MAIL: info@essemme-ingegneria.eu



Foto 19 - Costruzione canale scolmatore (dim. 4.50*3.00 mt)



ESSEMME INGEGNERIA

VIA PALEOLOGO 20 - 17041 ALTARE (SV) - TEL/FAX 019/584739

COD. FISC. E P. IVA 01309330098

E-MAIL: info@essemme-ingegneria.eu



Foto 20 – Cimitero di Borghetto S.S.



ESSEMME INGEGNERIA

VIA PALEOLOGO 20 - 17041 ALTARE (SV) - TEL/FAX 019/584739

COD. FISC. E P. IVA 01309330098

E-MAIL: info@essemme-ingegneria.eu



Foto 21 – Raddoppio Torino-Savona Lotto 6



ESSEMME INGEGNERIA

VIA PALEOLOGO 20 - 17041 ALTARE (SV) - TEL/FAX 019/584739

COD. FISC. E P. IVA 01309330098

E-MAIL: info@essemme-ingegneria.eu



Foto 22 – Raddoppio Torino-Savona Lotto 6



ESSEMME INGEGNERIA

VIA PALEOLOGO 20 - 17041 ALTARE (SV) - TEL/FAX 019/584739

COD. FISC. E P. IVA 01309330098

E-MAIL: info@essemme-ingegneria.eu



Foto 23 – Raddoppio Torino-Savona Lotto 6



ESSEMME INGEGNERIA

VIA PALEOLOGO 20 - 17041 ALTARE (SV) - TEL/FAX 019/584739

COD. FISC. E P. IVA 01309330098

E-MAIL: info@essemme-ingegneria.eu



Foto 24 – Raddoppio Torino-Savona Lotto 6



ESSEMME INGEGNERIA

VIA PALEOLOGO 20 - 17041 ALTARE (SV) - TEL/FAX 019/584739

COD. FISC. E P. IVA 01309330098

E-MAIL: info@essemme-ingegneria.eu



Foto 25 – Raddoppio Torino-Savona Lotto 6



ESSEMME INGEGNERIA

VIA PALEOLOGO 20 - 17041 ALTARE (SV) - TEL/FAX 019/584739

COD. FISC. E P. IVA 01309330098

E-MAIL: info@essemme-ingegneria.eu



Foto 26 – Raddoppio Torino-Savona Lotto 6



ESSEMME INGEGNERIA

VIA PALEOLOGO 20 - 17041 ALTARE (SV) - TEL/FAX 019/584739

COD. FISC. E P. IVA 01309330098

E-MAIL: info@essemme-ingegneria.eu



Foto 27 – Raddoppio Torino-Savona Lotto 15



ESSEMME INGEGNERIA

VIA PALEOLOGO 20 - 17041 ALTARE (SV) - TEL/FAX 019/584739

COD. FISC. E P. IVA 01309330098

E-MAIL: info@essemme-ingegneria.eu



Foto 28 – Raddoppio Torino-Savona Lotto 15



ESSEMME INGEGNERIA

VIA PALEOLOGO 20 - 17041 ALTARE (SV) - TEL/FAX 019/584739

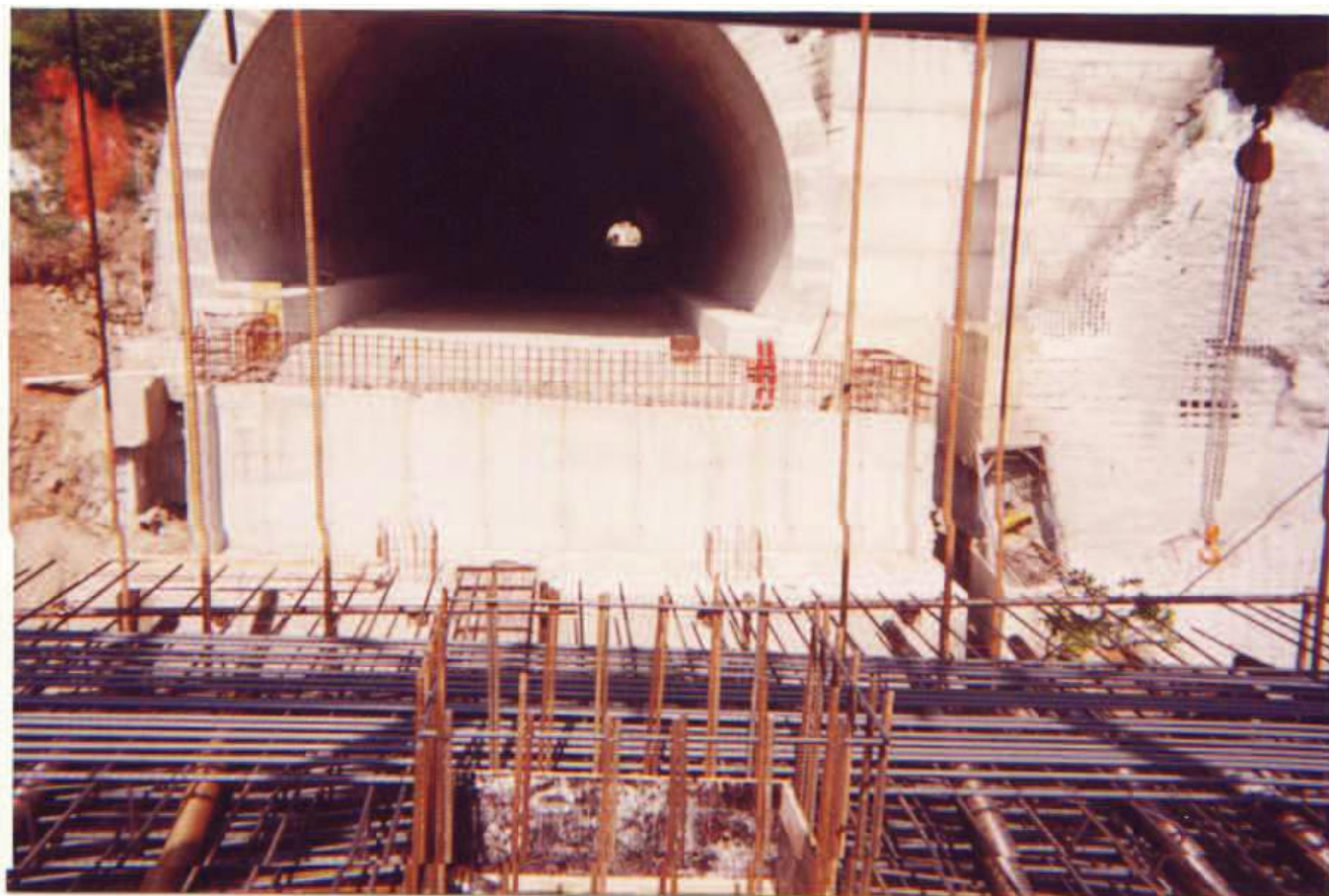
COD. FISC. E P. IVA 01309330098

E-MAIL: info@essemme-ingegneria.eu



Foto 29 – Edilizia convenzionata in zona Legino (Savona)



ESSEMME INGEGNERIA

VIA PALEOLOGO 20 - 17041 ALTARE (SV) - TEL/FAX 019/584739

COD. FISC. E P. IVA 01309330098

E-MAIL: info@essemme-ingegneria.eu



Foto 30 – Edilizia convenzionata in zona Legino (Savona)



ESSEMME INGEGNERIA

VIA PALEOLOGO 20 - 17041 ALTARE (SV) - TEL/FAX 019/584739

COD. FISC. E P. IVA 01309330098

E-MAIL: info@essemme-ingegneria.eu



Foto 31 – Programma di riqualificazione urbana delle aree
ex Arcos ad Albissola Marina – Comparto 2

pag.102/116

S T U D I O A S S O C I A T O



ESSEMME INGEGNERIA

VIA PALEOLOGO 20 - 17041 ALTARE (SV) - TEL/FAX 019/584739

COD. FISC. E P. IVA 01309330098

E-MAIL: info@essemme-ingegneria.eu



Foto 32 – Programma di riqualificazione urbana delle aree
ex Arcos ad Albissola Marina – Comparto 2



ESSEMME INGEGNERIA

VIA PALEOLOGO 20 - 17041 ALTARE (SV) - TEL/FAX 019/584739

COD. FISC. E P. IVA 01309330098

E-MAIL: info@essemme-ingegneria.eu



Foto 33 – Paratia a protezione spalle ponte sul Torrente Segno a vado Ligure



ESSEMME INGEGNERIA

VIA PALEOLOGO 20 - 17041 ALTARE (SV) - TEL/FAX 019/584739

COD. FISC. E P. IVA 01309330098

E-MAIL: info@essemme-ingegneria.eu



Foto 34 – Paratia a protezione spalle ponte sul Torrente Segno a Vado Ligure



ESSEMME INGEGNERIA

VIA PALEOLOGO 20 - 17041 ALTARE (SV) - TEL/FAX 019/584739

COD. FISC. E P. IVA 01309330098

E-MAIL: info@essemme-ingegneria.eu



Foto 35 – Ponte sul Torrente Segno a Vado Ligure



ESSEMME INGEGNERIA

VIA PALEOLOGO 20 - 17041 ALTARE (SV) - TEL/FAX 019/584739

COD. FISC. E P. IVA 01309330098

E-MAIL: info@essemme-ingegneria.eu



Foto 36 –Ponte sul Torrente Segno a Vado Ligure



ESSEMME INGEGNERIA

VIA PALEOLOGO 20 - 17041 ALTARE (SV) - TEL/FAX 019/584739

COD. FISC. E P. IVA 01309330098

E-MAIL: info@essemme-ingegneria.eu



Foto 37 – ATS deposito salgemma presso Posto Manutenzione Mondovi



ESSEMME INGEGNERIA

VIA PALEOLOGO 20 - 17041 ALTARE (SV) - TEL/FAX 019/584739

COD. FISC. E P. IVA 01309330098

E-MAIL: info@essemme-ingegneria.eu



Foto 38 – ATS deposito salgemma presso Posto Manutenzione Mondovì



ESSEMME INGEGNERIA

VIA PALEOLOGO 20 - 17041 ALTARE (SV) - TEL/FAX 019/584739

COD. FISC. E P. IVA 01309330098

E-MAIL: info@essemme-ingegneria.eu



Foto 39 – ATS deposito salgemma e sede Posto Manutenzione Mondovì



ESSEMME INGEGNERIA

VIA PALEOLOGO 20 - 17041 ALTARE (SV) - TEL/FAX 019/584739

COD. FISC. E P. IVA 01309330098

E-MAIL: info@essemme-ingegneria.eu



Foto 40 – Ponte sul Rio Rostiolo a Sassello



ESSEMME INGEGNERIA

VIA PALEOLOGO 20 - 17041 ALTARE (SV) - TEL/FAX 019/584739

COD. FISC. E P. IVA 01309330098

E-MAIL: info@essemme-ingegneria.eu



Foto 41 – Riqualifica barriere Viadotto Morey



ESSEMME INGEGNERIA

VIA PALEOLOGO 20 - 17041 ALTARE (SV) - TEL/FAX 019/584739

COD. FISC. E P. IVA 01309330098

E-MAIL: info@essemme-ingegneria.eu



Foto 42 – Nuova barriera Viadotto Rastello



ESSEMME INGEGNERIA

VIA PALEOLOGO 20 - 17041 ALTARE (SV) - TEL/FAX 019/584739

COD. FISC. E P. IVA 01309330098

E-MAIL: info@essemme-ingegneria.eu



Foto 43 – Ripristino canale Via S. Lorenzo - Savona



ESSEMME INGEGNERIA

VIA PALEOLOGO 20 - 17041 ALTARE (SV) - TEL/FAX 019/584739

COD. FISC. E P. IVA 01309330098

E-MAIL: info@essemme-ingegneria.eu



Foto 44 – Manutenzione A6



ESSEMME INGEGNERIA

VIA PALEOLOGO 20 - 17041 ALTARE (SV) - TEL/FAX 019/584739

COD. FISC. E P. IVA 01309330098

E-MAIL: info@essemme-ingegneria.eu
