

SCHEDA DI PREVISIONE

Parametri selezionati:

Esercizio 2011
Tipo



Obiettivo
2011_S604

Area Tematica

Assessorato
Lavori Pubblici - Strade - Viabilità ed edilizia scolastica e patrimoniale

Direzione

Servizio
S6 - Viab./Strutt./Infras

INTERVENTO DI MESSA IN SICUREZZA SCALA DI EMERGENZA - OPERE COMPLEMENTARI - SEZIONE ODONTOTECNICO - SAVONA

Pastorino Enrico

Responsabile **Briano Franca**

Tipo di Obiettivo **Investimento**
 Peso sul totale di Progetto

Si colloca sotto
Progetto: 2011_P07004_00001 Edilizia scolastica e patrimon

BUDGET

Budget Entrate

Tit	Cat	Descrizione	Importo
05	03	Assunzione di mutui e prestiti	100.000,00
Totale Entrate			100.000,00

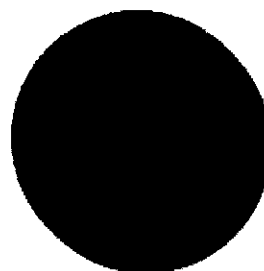

Assunzione di mutui e prestiti = 100.000

Budget Spese

Tit	Int	Descrizione	Importo
02	01	Acq. beni immob.	100.000,00
Totale Spesa			100.000,00

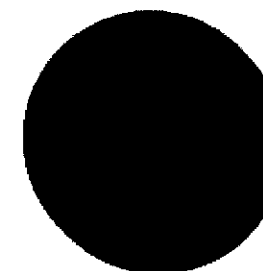

Acq. beni immob. = 100.000

Finalità

L'intervento riguarda opere di manutenzione straordinaria alla scala di emergenza esterna all'immobile della sezione Odontotecnica dell'Istituto secondario superiore Mazzini-Da Vinci, finalizzato al completamento dell'adeguamento del fabbricato a quanto prevede la normativa della prevenzione incendi.

Relazione monitoraggio

6

Obiettivo
2011_S604

Area Tematica

Assessorato
Lavori Pubblici - Strade - Viabilità
ed edilizia scolastica e patrimoniale

Direzione

Servizio
S6 - Viab./Strutt./Infras

**INTERVENTO DI MESSA IN SICUREZZA SCALA DI EMERGENZA -
OPERE COMPLEMENTARI - SEZIONE ODONTOTECNICO - SAVONA**

Pastorino Enrico

Risorse strumentali

Attrezzature e strumenti a disposizione del Settore

Risorse Umane

N. 3 Responsabili Tecnici
N. 4 Istruttori Tecnici
N. 1 Responsabile Amministrativo p.t.
N. 1 Collaboratore Amministrativo
N. 1 Collaboratore Amministrativo p.t.

GANTT

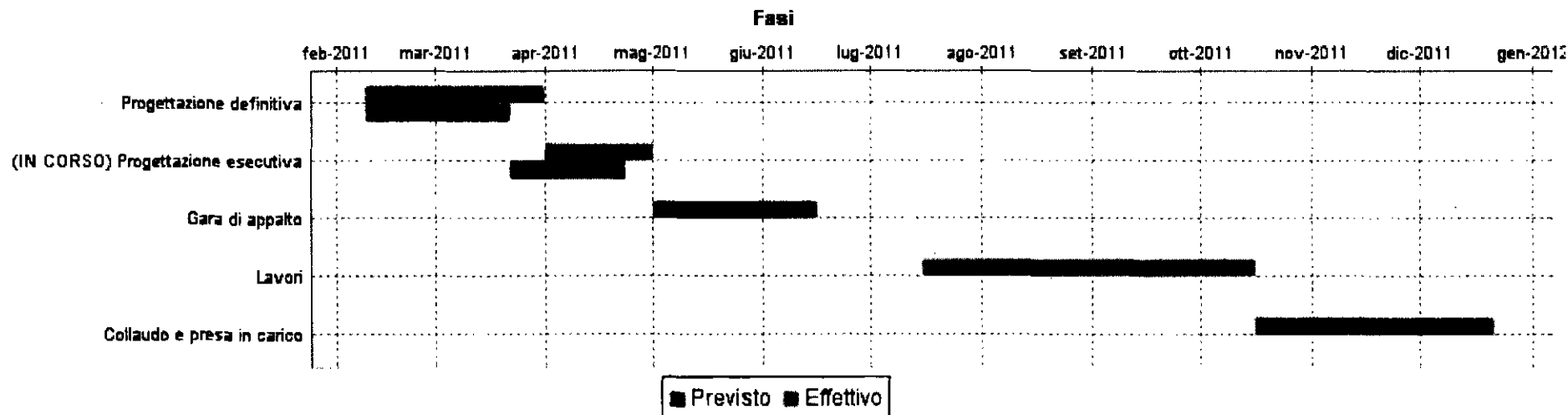

Fasi

Descrizione	Peso	Avanzamento	Inizio Previsto	Fine Prevista	Responsabile	Centro di Responsabilità
Progettazione definitiva	40,00	100,00	09/02/2011	30/03/2011	Briano Franca	S6 - Viab./Strutt./Infras
Progettazione esecutiva	30,00		01/04/2011	30/04/2011	Briano Franca	S6 - Viab./Strutt./Infras

6

Obiettivo: 2011_S604
 Area Tematica: .
 Assessorato: Lavori Pubblici - Strade - Viabilità ed edilizia scolastica e patrimoniale
 Direzione: .
 Servizio: S6 - Viab./Strutt./Infras

INTERVENTO DI MESSA IN SICUREZZA SCALA DI EMERGENZA - OPERE COMPLEMENTARI - SEZIONE ODONTOTECNICO - SAVONA

Pastorino Enrico

Fasi

Descrizione	Peso	Avanzamento	Inizio Previsto	Fine Prevista	Responsabile	Centro di Responsabilità
Gara di appalto	5,00		01/05/2011	15/06/2011	Briano Franca	S6 - Viab./Strutt./Infras
Lavori	20,00		15/07/2011	15/10/2011	Briano Franca	S6 - Viab./Strutt./Infras
Collaudo e presa in carico	5,00		16/10/2011	20/12/2011	Briano Franca	S6 - Viab./Strutt./Infras

Azioni

Codice	Descrizione	Indicatore	Valore Atteso	Valore Raggiunto	Note
--------	-------------	------------	---------------	------------------	------

Stakeholder

Studenti di ogni ordine e grado

Indicatori

Codice	Descrizione	Tipo	Valore Atteso	Valore Raggiunto	Al	% Raggiunto	Formula
--------	-------------	------	---------------	------------------	----	-------------	---------

Soggetti coinvolti

Descrizione	Relazione	Impegno	Data Inizio	Data Fine
-------------	-----------	---------	-------------	-----------

Strutture coinvolte

Descrizione	Relazione	Impegno	Data Inizio	Data Fine
41-SERV. PROGETT. 1	Responsabile Procedura	15,00%	01/01/2010	31/12/2010

ENTRATE

Esercizio	Altre Somme	Titolo	Categoria	Capitolo Articolo	Competenza/Res	Descrizione	Note	Importo
2011	S	05	03	30100/00	CP	MUTUI PER MANUTENZIONE STRAORD INARIA DI STABILI' (cod. minist. 5.03.8100)	CAPITOLO ASSEGNATO AL DIRIGENTE DEL SETTORE SERVIZI FINANZIARI E SISTEMI INFORMATIVI	100.000,00
Totale Entrate								100.000,00

6

Obiettivo: 2011_S604
 Area Tematica:
 Assessorato: Lavori Pubblici - Strade - Viabilità ed edilizia scolastica e patrimoniale
 Direzione:
 Servizio: S6 - Viab./Strutt./Infras
INTERVENTO DI MESSA IN SICUREZZA SCALA DI EMERGENZA - OPERE COMPLEMENTARI - SEZIONE ODONTOTECNICO - SAVONA
 Pastorino Enrico

SPESE

Esercizio	Altre Somme	Titolo	Intervento	Capitolo Articolo	Competenza/Res	Descrizione	Note	Importo
2011		02	01	62050/00	CP	EDIFICI SCOLASTICI MANUTENZIONE STRAORDINARIA (cod. minist. 2.02.01.01)		100.000,00
Totale Spese								100.000,00
Saldo								0,00

6

Obiettivo
2011_S605

Assessorato
Lavori Pubblici - Strade - Viabilità ed edilizia scolastica e patrimoniale

Servizio
S6 - Viab./Strutt./Infras

INTERVENTO DI MESSA IN SICUREZZA SCALA DI EMERGENZA - OPERE COMPLEMENTARI - PLESSO VIA CABOTO - SAVONA

Pastorino Enrico

Responsabile **Briano Franca**

Tipo di Obiettivo **Investimento**
 Peso sul totale di Progetto

Si colloca sotto
Progetto: 2011_P07004_00001 Edilizia scolastica e patrimon

BUDGET

Budget Entrata

Tit	Cat	Descrizione	Importo
05	03	Assunzione di mutui e prestiti	130.000,00
Totale Entrate			130.000,00

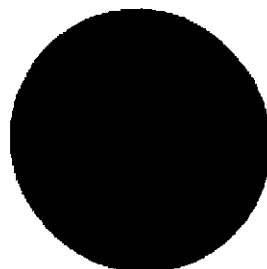

Assunzione di mutui e prestiti = 130.000

Budget Spesa

Tit	Int	Descrizione	Importo
02	01	Acq. beni immob.	130.000,00
Totale Spesa			130.000,00

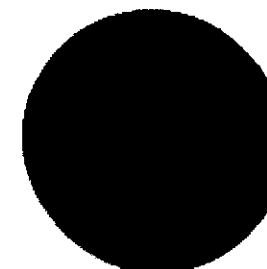

Acq. beni immob. = 130.000

Finalità

L'intervento riguarda opere di manutenzione straordinaria alla scala di emergenza esterna all'immobile Sede del Liceo Classico G. Chiabrera, finalizzato al completamento dell'adeguamento del fabbricato a quanto prevede la normativa della prevenzione incendi.

Relazione monitoraggio

6

Obiettivo
2011_S605

Area Tematica

Assessorato
Lavori Pubblici - Strade - Viabilità
ed edilizia scolastica e patrimoniale

Direzione

Servizio
S6 - Viab./Strutt./Infras

**INTERVENTO DI MESSA IN SICUREZZA SCALA DI EMERGENZA -
OPERE COMPLEMENTARI - PLESSO VIA CABOTO - SAVONA**

Pastorino Enrico

Risorse strumentali

Attrezzature e strumenti a disposizione del Settore

Risorse Umane

N. 3 Responsabili Tecnici
N. 4 Istruttori Tecnici
N. 1 Responsabile Amministrativo p.t.
N. 1 Collaboratore Amministrativo
N. 1 Collaboratore Amministrativo p.t.

GANTT

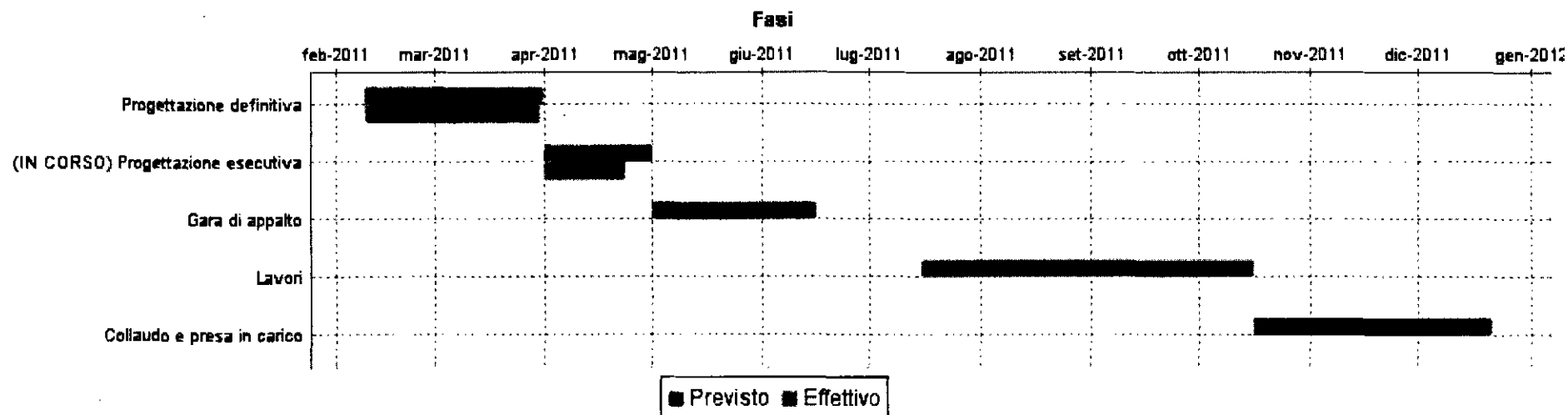

Fasi

Descrizione	Peso	Avanzamento	Inizio Previsto	Fine Prevista	Responsabile	Centro di Responsabilità
Progettazione definitiva	40,00	100,00	09/02/2011	30/03/2011	Briano Franca	S6 - Viab./Strutt./Infras
Progettazione esecutiva	30,00		01/04/2011	30/04/2011	Briano Franca	S6 - Viab./Strutt./Infras

Obiettivo: 2011_S605
 Area Tematica: .
 Assessorato: Lavori Pubblici - Strade - Viabilità ed edilizia scolastica e patrimoniale
 Direzione: .
 Servizio: S6 - Viab./Strutt./Infras

INTERVENTO DI MESSA IN SICUREZZA SCALA DI EMERGENZA - OPERE COMPLEMENTARI - PLESSO VIA CABOTO - SAVONA

Pastorino Enrico

Fasi

Descrizione	Peso	Avanzamento	Inizio Previsto	Fine Prevista	Responsabile	Centro di Responsabilità
Gara di appalto	5,00		01/05/2011	15/06/2011	Briano Franca	S6 - Viab./Strutt./Infras
Lavori	20,00		15/07/2011	15/10/2011	Briano Franca	S6 - Viab./Strutt./Infras
Collaudo e presa in carico	5,00		16/10/2011	20/12/2011	Briano Franca	S6 - Viab./Strutt./Infras

Azioni

Codice	Descrizione	Indicatore	Valore Atteso	Valore Raggiunto	Note
--------	-------------	------------	---------------	------------------	------

Stakeholder

Studenti di ogni ordine e grado

Indicatori

Codice	Descrizione	Tipo	Valore Atteso	Valore Raggiunto	AI	% Raggiunto	Formula
--------	-------------	------	---------------	------------------	----	-------------	---------

Soggetti coinvolti

Descrizione	Relazione	Impegno	Data Inizio	Data Fine
-------------	-----------	---------	-------------	-----------

Strutture coinvolte

Descrizione	Relazione	Impegno	Data Inizio	Data Fine
42-SERV.MANUT. E IMPIANTI	Coopartecipante	0,00%	01/01/2011	31/12/2011
41-SERV. PROGETT. 1	Responsabile Procedura	15,00%	01/01/2011	31/12/2011

ENTRATE

Esercizio	Altre Somme	Titolo	Categoria	Capitolo Articolo	Competenza/Res	Descrizione	Note	Importo
2011	S	05	03	30100/00	CP	MUTUI PER MANUTENZIONE STRAORD INARIA DI STABILI ' (cod. minist. 5.03.8100)	CAPITOLO ASSEGNATO AL DIRIGENTE DEL SETTORE SERVIZI FINANZIARI E SISTEMI INFORMATIVI	130.000,00
Totale Entrate								130.000,00

Obiettivo
 2011_S605

Area Tematica

Assessorato
 Lavori Pubblici - Strade - Viabilità
 ed edilizia scolastica e patrimoniale

Direzione

Servizio
 S6 - Viab./Strutt./Infras

**INTERVENTO DI MESSA IN SICUREZZA SCALA DI EMERGENZA -
 OPERE COMPLEMENTARI - PLESSO VIA CABOTO - SAVONA**

Pastorino Enrico

SPESE

Esercizio	Altre Somme	Titolo	Intervento	Capitolo Articolo	Competenza/Res	Descrizione	Note	Importo
2011		02	01	62050/00	CP	EDIFICI SCOLASTICI MANUTENZIONI STRAORDINARIA (cod. minist. 2.02.01.01)		130.000,00
Totale Spese								130.000,00
Saldo								0,00

Obiettivo
2011_S606

Area Tematica

Assessorato
**Lavori Pubblici - Strade - Viabilità
ed edilizia scolastica e patrimoniale**

Direzione

Servizio
S6 - Viab./Strutt./Infras

**INTERVENTI DI ADEGUAMENTO NORMATIVO - PLESSO SCOLASTICO
DI VIA MANTONI-VIA AONZO - SAVONA**

Pastorino Enrico

Responsabile **Briano Franca**

Tipo di Obiettivo **Investimento**
Peso sul totale di Progetto

Si colloca sotto
Progetto: 2011_P07004_00001 Edilizia scolastica e patrimon

BUDGET

Budget Entrate

Tit	Cat	Descrizione	Importo
05	03	Assunzione di mutui e prestiti	140.000,00
Totale Entrate			140.000,00

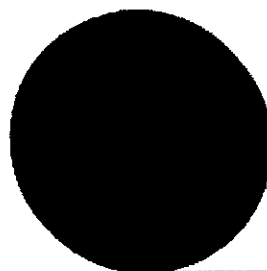

Assunzione di mutui e prestiti = 140.000

Budget Spese

Tit	Int	Descrizione	Importo
02	01	Acq. beni immob.	140.000,00
Totale Spesa			140.000,00

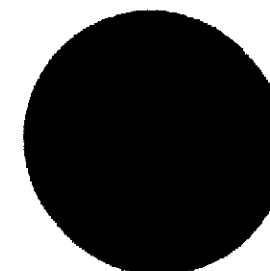

Acq. beni immob. = 140.000

Finalità

L'intervento riguarda opere di adeguamento alla normativa di prevenzione incendi da realizzarsi sullo stabile sito in via manzoni - Via Aonzo - Savona

Relazione monitoraggio

Obiettivo
2011_S606

Area Tematica

Assessorato
Lavori Pubblici - Strade - Viabilità ed edilizia scolastica e patrimoniale

Direzione

Servizio
S6 - Viab./Strutt./Infras

INTERVENTI DI ADEGUAMENTO NORMATIVO - PLESSO SCOLASTICO DI VIA MANTONI-VIA AONZO - SAVONA

Pastorino Enrico

Risorse strumentali

Attrezzature e strumenti a disposizione del Settore

Risorse Umane

N. 3 Responsabili Tecnici
N. 4 Istruttori Tecnici
N. 1 Responsabile Amministrativo p.t.
N. 1 Collaboratore Amministrativo
N. 1 Collaboratore Amministrativo p.t.

GANTT

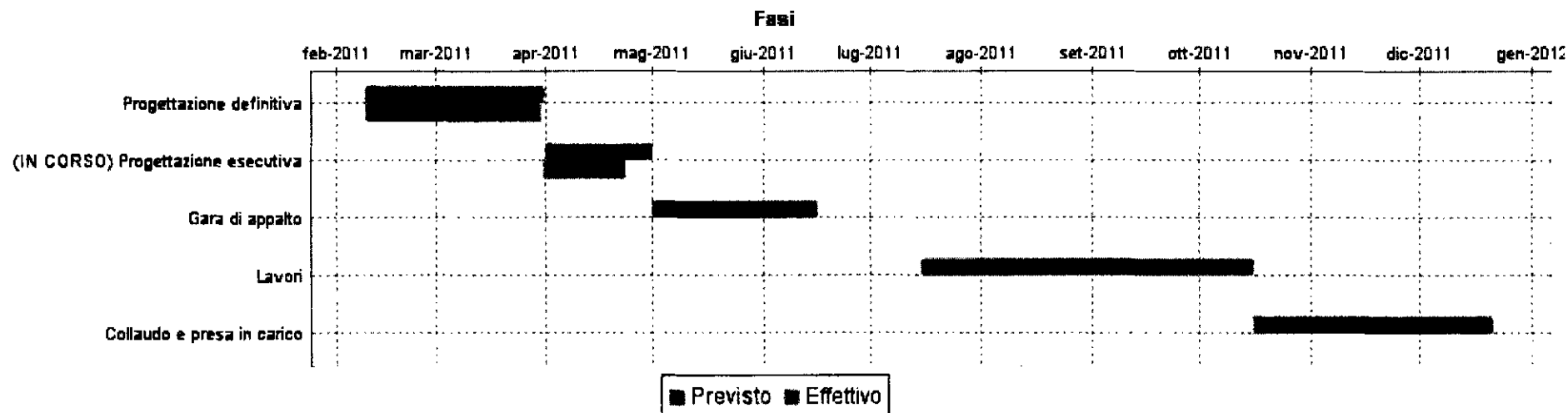

Fasi

Descrizione	Peso	Avanzamento	Inizio Previsto	Fine Prevista	Responsabile	Centro di Responsabilità
Progettazione definitiva	40,00	100,00	09/02/2011	30/03/2011	Briano Franca	S6 - Viab./Strutt./Infras
Progettazione esecutiva	30,00		01/04/2011	30/04/2011	Briano Franca	S6 - Viab./Strutt./Infras

Obiettivo
 2011_S606

Area Tematica

Assessorato
 Lavori Pubblici - Strade - Viabilità
 ed edilizia scolastica e patrimoniale

Direzione

Servizio
 S6 - Viab./Strutt./Infras

**INTERVENTI DI ADEGUAMENTO NORMATIVO - PLESSO SCOLASTICO
 DI VIA MANTONI-VIA AONZO - SAVONA**

Pastorino Enrico

Fasi

Descrizione	Peso	Avanzamento	Inizio Previsto	Fine Prevista	Responsabile	Centro di Responsabilità
Gara di appalto	5,00		01/05/2011	15/06/2011	Briano Franca	S6 - Viab./Strutt./Infras
Lavori	20,00		15/07/2011	15/10/2011	Briano Franca	S6 - Viab./Strutt./Infras
Collaudo e presa in carico	5,00		16/10/2011	20/12/2011	Briano Franca	S6 - Viab./Strutt./Infras

Azioni

Codice	Descrizione	Indicatore	Valore Atteso	Valore Raggiunto	Note
--------	-------------	------------	---------------	------------------	------

Stakeholder

Studenti di ogni ordine e grado

Indicatori

Codice	Descrizione	Tipo	Valore Atteso	Valore Raggiunto	Al	% Raggiunto	Formula
--------	-------------	------	---------------	------------------	----	-------------	---------

Soggetti coinvolti

Descrizione	Relazione	Impegno	Data Inizio	Data Fine
-------------	-----------	---------	-------------	-----------

Strutture coinvolte

Descrizione	Relazione	Impegno	Data Inizio	Data Fine
42-SERV.MANUT. E IMPIANTI	Coopartecipante	0,00%	01/01/2011	31/12/2011
41-SERV. PROGETT. 1	Responsabile Procedura	15,00%	01/01/2011	31/12/2011

ENTRATE

Esercizio	Altre Somme	Titolo	Categoria	Capitolo Articolo	Competenza/Res	Descrizione	Note	Importo
2011	S	05	03	30100/00	CP	MUTUI PER MANUTENZIONE STRAORD INARIA DI STABILI * (cod. minist. 5.03.8100)	CAPITOLO ASSEGNATO AL DIRIGENTE DEL SETTORE SERVIZI FINANZIARI E SISTEMI INFORMATIVI	140.000,00
Totale Entrate								140.000,00

Obiettivo
 2011_S606

Area Tematica

Assessorato
 Lavori Pubblici - Strade - Viabilità
 ed edilizia scolastica e patrimoniale

Direzione

Servizio
 S6 - Viab./Strutt./Infras

**INTERVENTI DI ADEGUAMENTO NORMATIVO - PLESSO SCOLASTICO
 DI VIA MANTONI-VIA AONZO - SAVONA**

Pastorino Enrico

SPESE

Esercizio	Altre Somme	Titolo	Intervento	Capitolo Articolo	Competenza/Res	Descrizione	Note	Importo
2011		02	01	62050/00	CP	EDIFICI SCOLASTICI MANUTENZIONI STRAORDINARIA (cod. minist. 2.02.01.01)		140.000,00
Totale Spese								140.000,00
Saldo								0,00

Obiettivo
2011_S607

Area Tematica

Assessorato
**Lavori Pubblici - Strade - Viabilità
 ed edilizia scolastica e patrimoniale**

Direzione

Servizio
S6 - Viab./Strutt./Infras

**ISTITUTO SECONDARIO SUPERIORE DI FINALE LIGURE - SEZ.
 ALBERGHIERO - REALIZZAZIONE NUOVA SCALA DI EMERGENZA**

Pastorino Enrico

Responsabile **Briano Franca**

Tipo di Obiettivo **Investimento**
 Peso sul totale di Progetto

Si colloca sotto

Progetto: 2011_P07004_00001 Edilizia scolastica e patrimon

BUDGET

Budget Entrata

Tit. Cat	Descrizione	Importo
05 03	Assunzione di mutui e prestiti	200.000,00
Totale Entrate		200.000,00

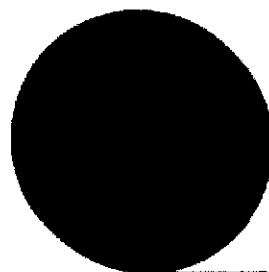

Assunzione di mutui e prestiti
 = 200.000

Budget Spesa

Tit. Int	Descrizione	Importo
02 01	Acq. beni immob.	200.000,00
Totale Spesa		200.000,00

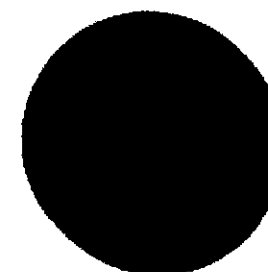

Acq. beni immob. = 200.000

Finalità

L'intervento riguarda la realizzazione di una nuova scala di emergenza a servizio della succursale della sezione alberghiero dell'istituto Secondario Superiore di Finale Ligure. Detto intervento è necessario al fine di adeguare lo stabile alla normativa sulla prevenzione incendi

Relazione monitoraggio

6

Obiettivo
2011_S607

Area Tematica

Assessorato
**Lavori Pubblici - Strade - Viabilità
 ed edilizia scolastica e patrimoniale**

Direzione

Servizio
S6 - Viab./Strutt./Infras

**ISTITUTO SECONDARIO SUPERIORE DI FINALE LIGURE - SEZ.
 ALBERGHIERO - REALIZZAZIONE NUOVA SCALA DI EMERGENZA**

Pastorino Enrico

Risorse strumentali

Attrezzature e strumenti a disposizione del Settore

Risorse Umane

- N. 3 Responsabili Tecnici
- N. 4 Istruttori Tecnici
- N. 1 Responsabile Amministrativo p.t.
- N. 1 Collaboratore Amministrativo
- N. 1 Collaboratore Amministrativo p.t.

GANTT

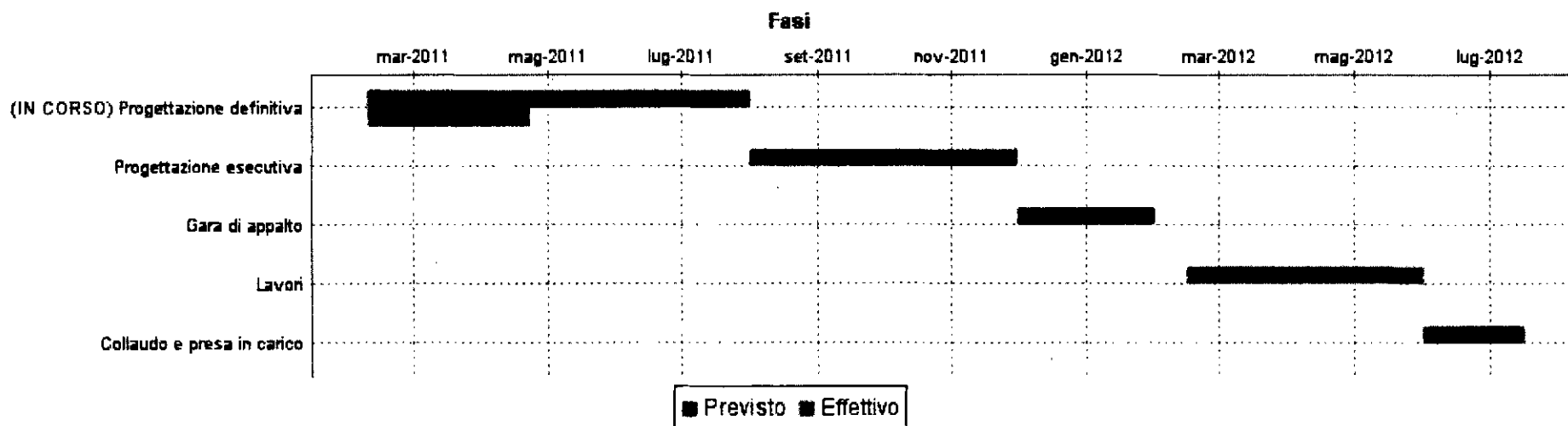

Fasi

Descrizione	Peso	Avanzamento	Inizio Previsto	Fine Prevista	Responsabile	Centro di Responsabilità
Progettazione definitiva	40,00		08/02/2011	31/07/2011	Briano Franca	S6 - Viab./Strutt./Infras
Progettazione esecutiva	30,00		01/08/2011	30/11/2011	Briano Franca	S6 - Viab./Strutt./Infras

Obiettivo
2011_S607

Area Tematica

Assessorato
Lavori Pubblici - Strade - Viabilità
ed edilizia scolastica e patrimoniale

Direzione

Servizio
S6 - Viab./Strutt./Infras

**ISTITUTO SECONDARIO SUPERIORE DI FINALE LIGURE - SEZ.
ALBERGHIERO - REALIZZAZIONE NUOVA SCALA DI EMERGENZA**

Pastorino Enrico

Fasi

Descrizione	Peso	Avanzamento	Inizio Previsto	Fine Prevista	Responsabile	Centro di Responsabilità
Gara di appalto	5,00		01/12/2011	31/01/2012	Briano Franca	S6 - Viab./Strutt./Infras
Lavori	20,00		15/02/2012	31/05/2012	Briano Franca	S6 - Viab./Strutt./Infras
Collaudo e presa in carico	5,00		01/06/2012	15/07/2012	Briano Franca	S6 - Viab./Strutt./Infras

Azioni

Codice	Descrizione	Indicatore	Valore Atteso	Valore Raggiunto	Nota
--------	-------------	------------	---------------	------------------	------

Stakeholder

Studenti di ogni ordine e grado

Indicatori

Codice	Descrizione	Tipo	Valore Atteso	Valore Raggiunto	AI	% Raggiunto	Formula
--------	-------------	------	---------------	------------------	----	-------------	---------

Soggetti coinvolti

Descrizione	Relazione	Impegno	Data Inizio	Data Fine
-------------	-----------	---------	-------------	-----------

Strutture coinvolte

Descrizione	Relazione	Impegno	Data Inizio	Data Fine
42-SERV.MANUT. E IMPIANTI	Coopartecipante	0,00%	01/01/2011	31/12/2011
41-SERV. PROGETT. 1	Responsabile Procedura	15,00%	01/01/2011	31/12/2011

ENTRATE

Esercizio	Altre Somme	Titolo	Categoria	Capitolo Articolo	Competenza/Res	Descrizione	Note	Importo
2011	S	05	03	30100/00	CP	MUTUI PER MANUTENZIONE STRAORD INARIA DI STABILI* (cod. minist. 5.03.8100)	CAPITOLO ASSEGNATO AL DIRIGENTE DEL SETTORE SERVIZI FINANZIARI E SISTEMI INFORMATIVI	200.000,00
Totale Entrate								200.000,00

Obiettivo
2011_S607

Area Tematica

Assessorato
Lavori Pubblici - Strade - Viabilità
ed edilizia scolastica e patrimoniale

Direzione

Servizio
S6 - Viab./Strutt./Infras

**ISTITUTO SECONDARIO SUPERIORE DI FINALE LIGURE - SEZ.
ALBERGHIERO - REALIZZAZIONE NUOVA SCALA DI EMERGENZA**

Pastorino Enrico

SPESE

Esercizio	Altre Somme	Titolo	Intervento	Capitolo Articolo	Competenza/Res	Descrizione	Note	Importo
2011		02	01	62050/00	CP	EDIFICI SCOLASTICI MANUTENZIONI STRAORDINARIA (cod. minist. 2.02.01.01)		200.000,00
Totale Spese								200.000,00
Saldo								0,00

Obiettivo
2011_S608

Area Tematica

Assessorato
Lavori Pubblici - Strade - Viabilità ed edilizia scolastica e patrimoniale

Direzione

Servizio
S6 - Viab./Strutt./Infras

REALIZZAZIONE NUOVO POLO SCOLASTICO DI ALBENGA

Pastorino Enrico

Responsabile **Briano Franca**

Tipo di Obiettivo **Investimento**
 Peso sul totale di Progetto

Si colloca sotto

Progetto: 2011_P07004_00001 Edilizia scolastica e patrimon

BUDGET

Budget Entrata

Tit	Cat	Descrizione	Importo
04	01	Alienazione beni patrimoniali	4.660.000,00
05	03	Assunzione di mutui e prestiti	100.000,00
Totale Entrate			4.760.000,00

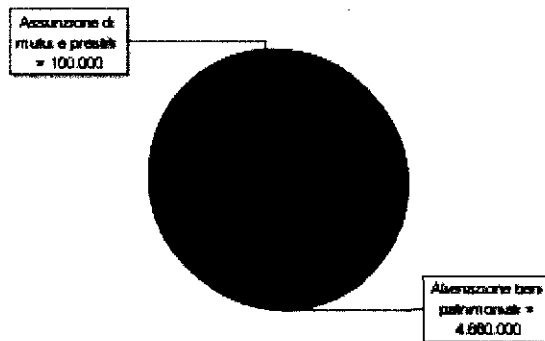

Budget Spesa

Tit	Int	Descrizione	Importo
02	01	Acq. beni immob.	4.760.000,00
Totale Spesa			4.760.000,00

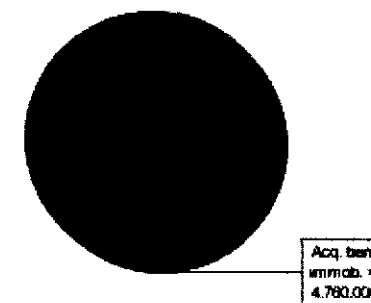

6

Obiettivo
2011_S608

Area Tematica

Assessorato
**Lavori Pubblici - Strade - Viabilità
ed edilizia scolastica e patrimoniale**

Direzione

Servizio
S6 - Viab./Strutt./Infras

REALIZZAZIONE NUOVO POLO SCOLASTICO DI ALBENGA

Pastorino Enrico

Finalità

L'intervento prevede la realizzazione di un polo scolastico in Albenga per ospitare il Liceo Classico e Scientifico Giordano Bruno, le sezioni dell'ITIS e dell'Istituto Agrario dell'Istituto Secondario 'Giancardi-Galilei-Aicardi', al fine di migliorare le condizioni ambientali e didattiche della popolazione scolastica, attualmente ospitate presso edifici in locazione.

La realizzazione dell'intervento è sottoposta ad una serie di vincoli complessi:

- 1) acquisizione delle aree dalla civica Amministrazione di Albenga che dovrà acquisirle dallo Stato e concordare con la Provincia le modalità per la messa a disposizione delle stesse al fine di consentire alla Provincia di completare la progettazione e affidare i lavori di realizzazione
- 2) copertura finanziaria dell'intervento con alienazioni immobiliari per le quali, allo stato di definizione dell'obiettivo, non è dato sapere scadenze e possibilità di realizzo.

In ragione di quanto sopra lo sviluppo dell'intervento passerà per il completamento della progettazione preliminare dell'intero intervento, in fase di predisposizione, e per lo sviluppo della progettazione definitiva del primo lotto di lavori.

Successivamente occorrerà procedere alla sottoscrizione di un atto di intesa con la civica Amministrazione di Albenga, per la questione delle aree sopra descritta, e completare la fase delle progettazioni con il livello esecutivo.

Si tratta di un intervento il cui finanziamento quasi totalmente coperto da alienazioni immobiliari per le quali, allo stato di definizione dell'obiettivo, non è dato conoscere scadenze e possibilità di realizzo. Nella tempistica di sviluppo sono pertanto definite alcune fasi generiche:

- 1) conclusione della progettazione preliminare,
 - 2) relazione del monitoraggio al 30 giugno 2011,
- che potranno essere ulteriormente articolate in corso d'anno; l'aleatorietà della previsione d'entrata non permette infatti di ipotizzare sviluppi ulteriori che potrebbero anche avere dei costi non coperti e, laddove l'alienazione non venisse realizzata in corso d'anno, oggettivamente inutili. Verrà prevista, con decorrenza aprile, una fase di verifica trimestrale che darà conto delle eventuali novità ed, in caso di sblocco, riporterà le tempistiche prevedibili.

Relazione monitoraggio

Risorse strumentali

Attrezzature e strumenti a disposizione del settore

Risorse Umane

- N. 3 Responsabili Tecnici
- N. 4 Istruttori Tecnici
- N. 1 Responsabile Amministrativo p.t.
- N. 1 Collaboratore Amministrativo
- N. 1 Collaboratore Amministrativo p.t.

6

Obiettivo
 2011_S608

Area Tematica

Assessorato
**Lavori Pubblici - Strade - Viabilità
 ed edilizia scolastica e patrimoniale**

Direzione

Servizio
S6 - Viab./Strutt./Infras

REALIZZAZIONE NUOVO POLO SCOLASTICO DI ALBENGA

Pastorino Enrico

GANTT

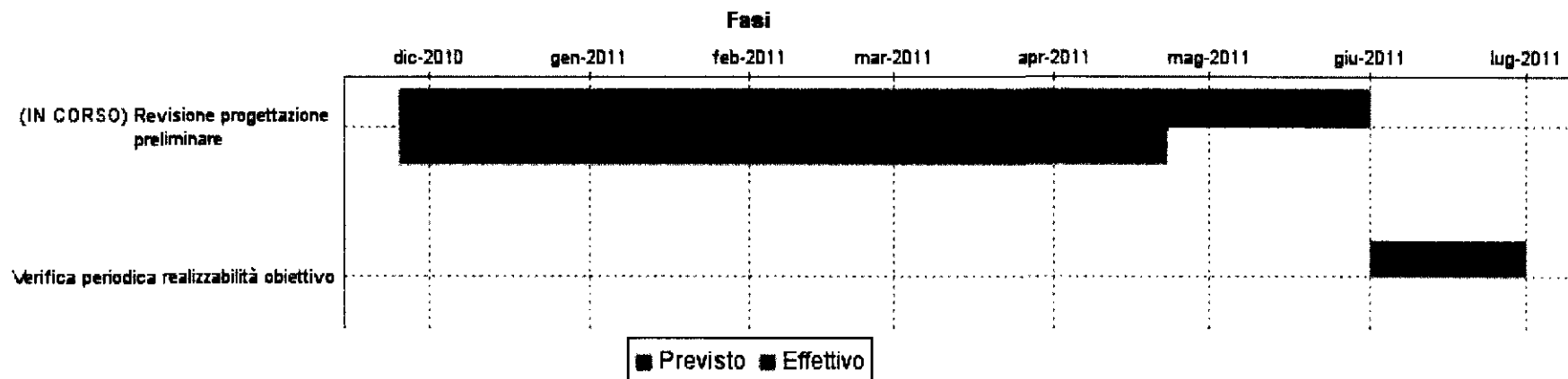

Fasi

Descrizione	Peso	Avanzamento	Inizio Previsto	Fine Prevista	Responsabile	Centro di Responsabilità
Revisione progettazione preliminare	70,00		25/11/2010	31/05/2011	Briano Franca	S6 - Viab./Strutt./Infras
Verifica periodica realizzabilità obiettivo	30,00		01/06/2011	30/06/2011	Briano Franca	S6 - Viab./Strutt./Infras

Azioni

Codice	Descrizione	Indicatore	Valore Atteso	Valore Raggiunto	Note
--------	-------------	------------	---------------	------------------	------

Stakeholder

Enti - Enti Territoriali
 Studenti di ogni ordine e grado

Indicatori

Codice	Descrizione	Tipo	Valore Atteso	Valore Raggiunto	AI	% Raggiunto	Formula
--------	-------------	------	---------------	------------------	----	-------------	---------

C

Obiettivo
2011_S608

Area Tematica

Assessorato
Lavori Pubblici - Strade - Viabilità
ed edilizia scolastica e patrimoniale

Direzione

Servizio
S6 - Viab./Strutt./Infras

REALIZZAZIONE NUOVO POLO SCOLASTICO DI ALBENGA

Pastorino Enrico

Soggetti coinvolti

Descrizione	Relazione	Impegno	Data Inizio	Data Fine
-------------	-----------	---------	-------------	-----------

Strutture coinvolte

Descrizione	Relazione	Impegno	Data Inizio	Data Fine
41-SERV. PROGETT. 1	Responsabile Procedura	100,00%	01/01/2010	31/12/2010

ENTRATE

Esercizio	Altre Somme	Titolo	Categoria	Capitolo Articolo	Competenza/Res	Descrizione	Note	Importo
2011	S	04	01	19100/00	CP	PROVENTO PER ALIENAZIONE DI IM MOBILI (cod. minist. 4.01.1910)		4.660.000,00
2011	S	05	03	30100/00	CP	MUTUI PER MANUTENZIONE STRAORDINARIA DI STABILIMENTI (cod. minist. 5.03.8100)		100.000,00
Totale Entrate								4.760.000,00

SPESE

Esercizio	Altre Somme	Titolo	Intervento	Capitolo Articolo	Competenza/Res	Descrizione	Note	Importo
2011		02	01	62050/00	CP	EDIFICI SCOLASTICI MANUTENZIONE STRAORDINARIA (cod. minist. 2.02.01.01)		4.760.000,00
Totale Spese								4.760.000,00
Saldo								0,00

6

Obiettivo
2011_S609

Area Tematica

Assessorato
**Lavori Pubblici - Strade - Viabilità
 ed edilizia scolastica e patrimoniale**

Direzione

Servizio
S6 - Viab./Strutt./Infras

**INTERVENTI SU ISTITUTI SCOLASTICI ED EDIFICI PROVINCIALI DI CUI
 ALL'ART. 125 DEL D.LGS. 163/2006**

Pastorino Enrico

Responsabile **Briano Franca**

Tipo di Obiettivo **Investimento**
 Peso sul totale di Progetto

Si colloca sotto

Progetto: 2011_P07004_00001 Edilizia scolastica e patrimon

BUDGET

Budget Entrate

Budget Spesa

Tit	Cat	Descrizione	Importo
			0,00
Totale Entrate			

Non presenti dati

Tit	Int	Descrizione	Importo
Totale Spesa			

Non presenti dati

Finalità

Da ormai qualche anno, la parte "investimenti" del bilancio di previsione del Settore GVSU, reca un capitolo di risorse destinate all'acquisizione in economia di lavori, prevalentemente con il sistema della procedura di "cottimo fiduciario", come disciplinata dall'articolo 125, comma 4 e seguenti del D.Lgs n. 163/2006 e dal vigente Regolamento provinciale a tal fine predisposto.

La definizione di un quadro preventivo e consuntivo, oltre che discendere da una specifica previsione di legge, consente di attivare un monitoraggio diacronico su un capitolo significativo dal punto di vista delle risorse destinate, inducendo un positivo ed oggettivo criterio di programmazione degli investimenti.

La prima fase di definizione del quadro degli interventi avviene in corso d'anno, per coordinare la previsione con lo "stato dell'arte" degli interventi di manutenzione straordinaria già affidati alla società Tecnocivis nell'ambito del contratto di servizio per la manutenzione degli immobili.

Obiettivo
2011_S609

Area Tematica

Assessorato
**Lavori Pubblici - Strade - Viabilità
ed edilizia scolastica e patrimoniale**

Direzione

Servizio
S6 - Viab./Strutt./Infras

**INTERVENTI SU ISTITUTI SCOLASTICI ED EDIFICI PROVINCIALI DI CUI
ALL'ART. 125 DEL D.LGS. 163/2006**

Pastorino Enrico

Relazione monitoraggio

Relazione all'8 aprile 2011

Lo stanziamento verrà utilizzato per la realizzazione di quanto previsto dall'obiettivo 2011_S619. Pertanto, il monitoraggio proseguirà sull'obiettivo sopra citato

Risorse strumentali

Strumenti ed attrezzature a disposizione del settore

Risorse Umane

- N. 3 Responsabili Tecnici
- N. 4 Istruttori Tecnici
- N. 1 Responsabile Amministrativo p.t.
- N. 1 Collaboratore Amministrativo
- N. 1 Collaboratore Amministrativo p.t.

GANTT

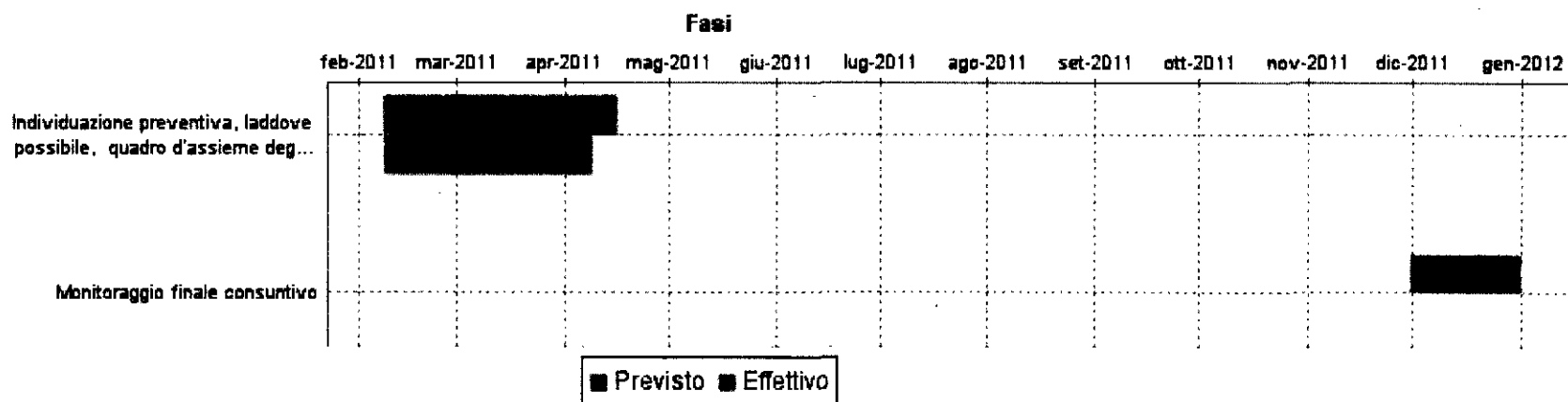

G

Obiettivo
 2011_S609

Area Tematica

Assessorato
**Lavori Pubblici - Strade - Viabilità
 ed edilizia scolastica e patrimoniale**

Direzione

Servizio
S6 - Viab./Strutt./Infras

**INTERVENTI SU ISTITUTI SCOLASTICI ED EDIFICI PROVINCIALI DI CUI
 ALL'ART. 125 DEL D.LGS. 163/2006**

Pastorino Enrico

Fasi

Descrizione	Peso	Avanzamento	Inizio Previsto	Fine Prevista	Responsabile	Centro di Responsabilità
Individuazione preventiva, laddove possibile, quadro d'assieme degli interventi da attuarsi nel corso dell'esercizio 2011 (prevedibili) e individuazione degli importi da mantenere a disposizione (interventi non prevedibili).	30,00	100,00	08/02/2011	15/04/2011	Briano Franca	S6 - Viab./Strutt./Infras
Monitoraggio finale consuntivo	70,00		30/11/2011	31/12/2011	Briano Franca	S6 - Viab./Strutt./Infras

Azioni

Codice	Descrizione	Indicatore	Valore Atteso	Valore Raggiunto	Note
--------	-------------	------------	---------------	------------------	------

Stakeholder

Studenti di ogni ordine e grado
 Aziende imprese - Piccole e medie imprese
 Scuola Università e Ricerca - Istituti di ogni ordine e grado
 Cittadini - Società civile

Indicatori

Codice	Descrizione	Tipo	Valore Atteso	Valore Raggiunto	Al	% Raggiunto	Formula
--------	-------------	------	---------------	------------------	----	-------------	---------

Soggetti coinvolti

Descrizione	Relazione	Impegno	Data Inizio	Data Fine
-------------	-----------	---------	-------------	-----------

Strutture coinvolte

Descrizione	Relazione	Impegno	Data Inizio	Data Fine
42-SERV.MANUT. E IMPIANTI	Cooperante	30,00%	01/01/2010	31/12/2010
41-SERV. PROGETT. 1	Responsabile Procedura	70,00%	01/01/2010	31/12/2010

Obiettivo
 2011_S609

Area Tematica

Assessorato
 Lavori Pubblici - Strade - Viabilità
 ed edilizia scolastica e patrimoniale

Direzione

Servizio
 S6 - Viab./Strutt./Infras

**INTERVENTI SU ISTITUTI SCOLASTICI ED EDIFICI PROVINCIALI DI CUI
 ALL'ART. 125 DEL D.LGS. 163/2006**

Pastorino Enrico

ENTRATE

Esercizio	Altre Somme	Titolo	Categoria	Capitolo Articolo	Competenza/Res	Descrizione	Note	Importo
					CP		LO STANZIAMENTO E' STATO SPOSTATO SULL'OBIETTIVO 2011_S619	0,00

Totale Entrate

SPESE

Esercizio	Altre Somme	Titolo	Intervento	Capitolo Articolo	Competenza/Res	Descrizione	Note	Importo
Totale Spese								
Saldo								0,00

G

Obiettivo
2011_S610

Area Tematica

Assessorato
**Lavori Pubblici - Strade - Viabilità
 ed edilizia scolastica e patrimoniale**

Direzione

Servizio
S6 - Viab./Strutt./Infras

**Estese e sistemazione piani viabili - Programma annuale 2011 ripristino
 piani viabili**

Pastorino Enrico

Responsabile **Falco Renato**

Tipo di Obiettivo **Investimento**
 Peso sul totale di Progetto

Si colloca sotto
Progetto: 2011_P07003_00001 Gestione della rete viaria

BUDGET

Budget Entrate

Tit	Cat	Descrizione	Importo
05	03	Assunzione di mutui e prestiti	500.000,00
Totale Entrate			500.000,00

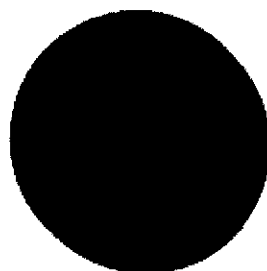

Assunzione di mutui e prestiti = 500.000

Budget Spesa

Tit	Int	Descrizione	Importo
02	01	Acq. beni immob.	250.000,00
Totale Spesa			250.000,00

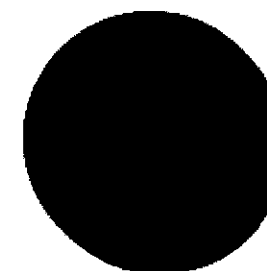

Acq. beni immob. = 250.000

Obiettivo	Area Tematica	Assessorato	Direzione	Servizio
2011_S610		Lavori Pubblici - Strade - Viabilità ed edilizia scolastica e patrimoniale		S6 - Viab./Strutt./Infras

Estese e sistemazione piani viabili - Programma annuale 2011 ripristino piani viabili

Pastorino Enrico

Finalità

L'intervento si propone, come di consueto negli analoghi interventi delle passate annualità, di ripristinare le condizioni di corretta transitabilità di alcune tratte della rete stradale provinciale, con il ricorso ad interventi di ripristino della regolarità del manto stradale, nei tratti maggiormente ammalorati.

Saranno interessate - salvo problematiche emergenti al termine della stagione invernale 2010-2011 - le seguenti viabilità.

SP 36 "Bragno Ferrania"
SP 23 "Calice-Carbuta-Melogno"
SP 6 "Albenga - Passo Cesio"
SP 334 "di Sassello".

Nella corrente annualità, il finanziamento dell'intervento è previsto attraverso un trasferimento di risorse dallo Stato (ANAS e/o Ministero delle infrastrutture e trasporti) a ristoro di interventi di manutenzione straordinaria effettuati su viabilità che tornerà alla competenza dello stesso (SP 1 Aurelia).

Per il suddetto trasferimento - previsto da un protocollo di intesa del marzo 2008 e già sollecitato dal Presidente - allo stato di definizione dell'obiettivo, non è dato sapere scadenze e concrete possibilità di realizzo.

Nella tempistica di sviluppo del presente intervento, oltre allo sviluppo della progettazione preliminare con risorse interne, non sono pertanto definite le ulteriori fasi ordinarie della progettazione, affidamento ecc. perché l'aleatorietà della previsione d'entrata non permette di ipotizzare sviluppi tecnici che potrebbero anche avere dei costi non coperti e, laddove l'entrata non venisse realizzata in corso d'anno, oggettivamente inutili. Verrà prevista, con decorrenza aprile, una fase di verifica trimestrale che darà conto delle eventuali novità ed, in caso di sblocco, riporterà le tempistiche prevedibili.

Relazione monitoraggio

Monitoraggio al 15/04/2011

al termine della prima verifica trimestrale, non si riscontra ancora il trasferimento previsto da ANAs delle risorse, pertanto si rimanda all'ulteriore aggiornamento trimestrale previsto per l'inizio del mese di luglio 2011

Risorse strumentali

Attrezzature in dotazione al Settore.

Risorse Umane

Personale in servizio presso il Settore.

Obiettivo
 2011_S610

Area Tematica

Assessorato
 Lavori Pubblici - Strade - Viabilità
 ed edilizia scolastica e patrimoniale

Direzione

Servizio
 S6 - Viab./Strutt./Infras

**Estese e sistemazione piani viabili - Programma annuale 2011 ripristino
 piani viabili**

Pastorino Enrico

GANTT

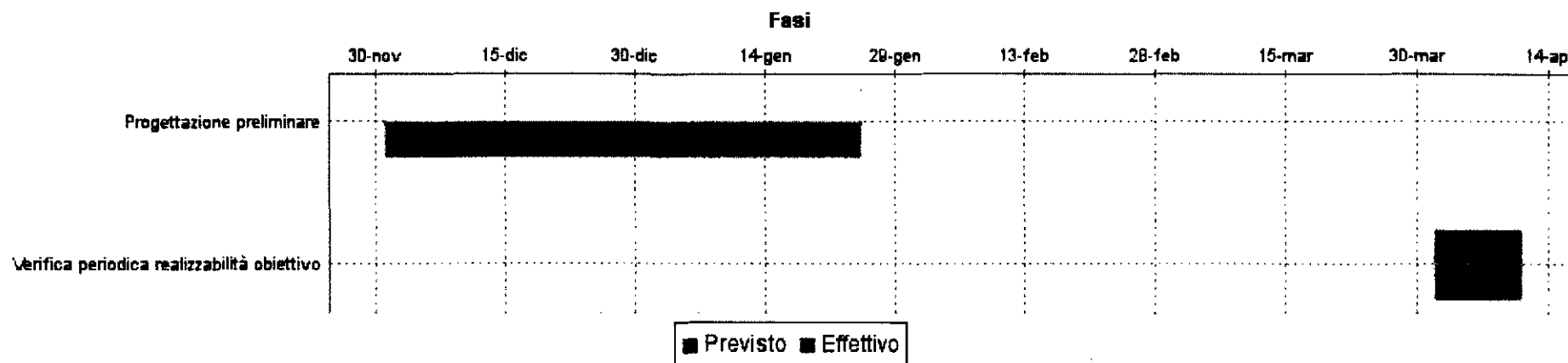

Fasi

Descrizione	Peso	Avanzamento	Inizio Previsto	Fine Prevista	Responsabile	Centro di Responsabilità
Progettazione preliminare	30,00	100,00			Falco Renato	S6 - Viab./Strutt./Infras
Verifica periodica realizzabilità obiettivo	70,00	100,00	01/04/2011	10/04/2011	Falco Renato	S6 - Viab./Strutt./Infras

Azioni

Codice	Descrizione	Indicatore	Valore Atteso	Valore Raggiunto	Note
--------	-------------	------------	---------------	------------------	------

Stakeholder

- Cittadini - Nuclei famigliari
- Enti - Enti Territoriali
- Aziende imprese - Piccole e medie imprese

Indicatori

Codice	Descrizione	Tipo	Valore Atteso	Valore Raggiunto	AI	% Raggiunto	Formula
--------	-------------	------	---------------	------------------	----	-------------	---------

Obiettivo **2011_S610** Area Tematica **.** Assessorato **Lavori Pubblici - Strade - Viabilità ed edilizia scolastica e patrimoniale** Direzione **.** Servizio **S6 - Viab./Strutt./Infras**
Estese e sistemazione piani viabili - Programma annuale 2011 ripristino piani viabili Pastorino Enrico

Soggetti coinvolti

Descrizione	Relazione	Impegno	Data Inizio	Data Fine
-------------	-----------	---------	-------------	-----------

Strutture coinvolte

Descrizione	Relazione	Impegno	Data Inizio	Data Fine
68-MANUT.INT.STRAD.ORDINA	Responsabile Procedura	100,00%	01/01/2010	31/12/2010

ENTRATE

Esercizio	Altre Somme	Titolo	Categoria	Capitolo Articolo	Competenza/Res	Descrizione	Note	Importo
2011	S	05	03	30500/00	CP	MUTUI PER INTERVENTI PER LA VIABILITA' (cod. minist. 5.03.8400)		500.000,00
Totale Entrate								500.000,00

SPESE

Esercizio	Altre Somme	Titolo	Intervento	Capitolo Articolo	Competenza/Res	Descrizione	Note	Importo
2011		02	01	66003/00	CP	MANUTENZIONE STRAORDINARIA RET E VIARIA (cod. minist. 2.06.01.01)	LAVORI A MISURA LEVANTE	200.000,00
2011		02	01	66003/00	CP	MANUTENZIONE STRAORDINARIA RET E VIARIA (cod. minist. 2.06.01.01)	ONERI SICUREZZA SU LAVORI LEVANTE	3.000,00
2011		02	01	66003/00	CP	MANUTENZIONE STRAORDINARIA RET E VIARIA (cod. minist. 2.06.01.01)		40.600,00
2011		02	01	66003/00	CP	MANUTENZIONE STRAORDINARIA RET E VIARIA (cod. minist. 2.06.01.01)		1.230,00
2011		02	01	66003/00	CP	MANUTENZIONE STRAORDINARIA RET E VIARIA (cod. minist. 2.06.01.01)		1.600,00
2011		02	01	66003/00	CP	MANUTENZIONE STRAORDINARIA RET E VIARIA (cod. minist. 2.06.01.01)		3.045,00
2011		02	01	66003/00	CP	MANUTENZIONE STRAORDINARIA RET E VIARIA (cod. minist. 2.06.01.01)		525,00

Obiettivo: **2011_S610**
 Area Tematica: .
 Assessorato: **Lavori Pubblici - Strade - Viabilità ed edilizia scolastica e patrimoniale**
 Direzione: .
 Servizio: **S6 - Viab./Strutt./Infras**
Estese e sistemazione piani viabili - Programma annuale 2011 ripristino piani viabili
 Pastorino Enrico

SPESE

Esercizio	Altre Somme	Titolo	Intervento	Capitolo Articolo	Competenza/Res	Descrizione	Note	Importo
2011		02	01	66003/00	CP	MANUTENZIONE STRAORDINARIA RET E VIARIA (cod. minist. 2.06.01.01)		0,00
Totale Spese								250.000,00
Saldo								+250.000,00

G

Obiettivo: 2011_S611
 Area Tematica: []
 Assessorato: Lavori Pubblici - Strade - Viabilità ed edilizia scolastica e patrimoniale
 Direzione: []
 Servizio: S6 - Viab./Strutt./Infras

S.P. n. 490 "del Colle del Melogno" Sistemazione della rotatoria nel centro abitato di Calizzano.

Responsabile **Falco Renato**

Tipo di Obiettivo **Investimento**
 Peso sul totale di Progetto

Si colloca sotto
Progetto: 2011_P07003_00001 Gestione della rete viaria

BUDGET

Budget Entrate

Tit	Cat	Descrizione	Importo
04	03	Trasferimenti capitale Regione	75.845,00
Totale Entrate			75.845,00

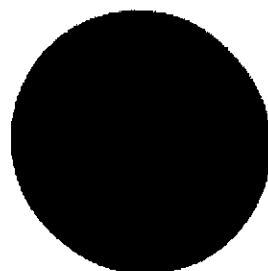

Trasferimenti capitale Regione = 75.845

Budget Spese

Tit	Int	Descrizione	Importo
02	01	Acq. beni immob.	75.845,00
Totale Spesa			75.845,00

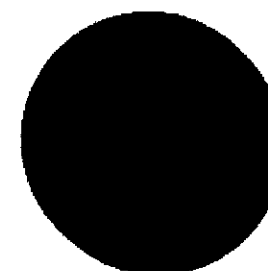

Acq. beni immob. = 75.845

Finalità

L'intervento è rivolto alla ridefinizione dell'importante nodo stradale in centro all'abitato di Calizzano, dove convergono la S.P. n. 490 e la S.P. n. 52, oltre alla viabilità comunale di adduzione al centro abitato capoluogo, al fine di aumentare le condizioni di sicurezza dell'intersezione e abbattere i livelli di incidentalità.

- Il progetto è suddiviso in due parti coperte finanziariamente da risorse differenziate:
- una parte dalle risorse del Piano Nazionale della sicurezza stradale (attese dal 2005 e di cui è stato avviato il trasferimento soltanto a partire dall'anno 2010);
 - una parte di co-finanziamento provinciale.

GA

Obiettivo: 2011_S611
 Area Tematica: .
 Assessorato: Lavori Pubblici - Strade - Viabilità ed edilizia scolastica e patrimoniale
 Direzione: .
 Servizio: S6 - Viab./Strutt./Infras

S.P. n. 490 "del Colle del Melogno" Sistemazione della rotatoria nel centro abitato di Calizzano.

Relazione monitoraggio

Risorse strumentali

Attrezzature in dotazione al Settore.

Risorse Umane

Personale in servizio presso il Settore.

GANTT

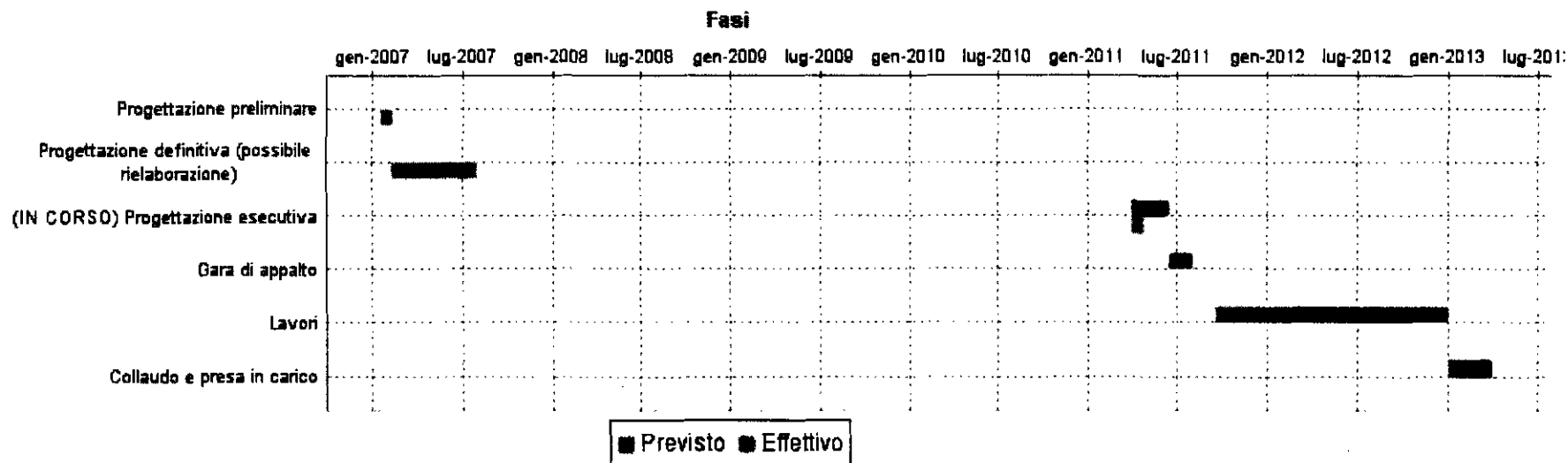

Fasi

Descrizione	Peso	Avanzamento	Inizio Previsto	Fine Prevista	Responsabile	Centro di Responsabilità
Progettazione preliminare	10,00	100,00			Falco Renato	S6 - Viab./Strutt./Infras

Obiettivo **2011_S611** Area Tematica **.** Assessorato **Lavori Pubblici - Strade - Viabilità ed edilizia scolastica e patrimoniale** Direzione **.** Servizio **S6 - Viab./Strutt./Infras**

S.P. n. 490 "del Colle del Melogno" Sistemazione della rotatoria nel centro abitato di Calizzano.

Fasi

Descrizione	Peso	Avanzamento	Inizio Previsto	Fine Prevista	Responsabile	Centro di Responsabilità
Progettazione definitiva (possibile rielaborazione)	20,00	100,00			Falco Renato	S6 - Viab./Strutt./Infras
Progettazione esecutiva	30,00		01/04/2011	15/06/2011	Falco Renato	S6 - Viab./Strutt./Infras
Gara di appalto	5,00		16/06/2011	30/07/2011	Falco Renato	S6 - Viab./Strutt./Infras
Lavori	30,00		20/09/2011	31/12/2012	Falco Renato	S6 - Viab./Strutt./Infras
Collaudo e presa in carico	5,00		01/01/2013	30/03/2013	Falco Renato	S6 - Viab./Strutt./Infras

Azioni

Codice	Descrizione	Indicatore	Valore Atteso	Valore Raggiunto	Note
--------	-------------	------------	---------------	------------------	------

Stakeholder

Cittadini - Nuclei famigliari
Enti - Enti Territoriali
Aziende imprese - Piccole e medie imprese

Indicatori

Codice	Descrizione	Tipo	Valore Atteso	Valore Raggiunto	AI	% Raggiunto	Formula
--------	-------------	------	---------------	------------------	----	-------------	---------

Soggetti coinvolti

Descrizione	Relazione	Impegno	Data Inizio	Data Fine
-------------	-----------	---------	-------------	-----------

Strutture coinvolte

Descrizione	Relazione	Impegno	Data Inizio	Data Fine
67-INTERV/MAN.SPEC.SIC.ST	Responsabile Procedura	100,00%	01/01/2010	31/12/2010

ENTRATE

Esercizio	Altre Somme	Titolo	Categoria	Capitolo Articolo	Competenza/Roc	Descrizione	Note	Importo
2011		04	02	24750/00	CP	CONTRIBUTO REGIONALE PER INTERVENTI DI		75.845,00

Obiettivo: 2011_S611
 Area Tematica: .
 Assessorato: Lavori Pubblici - Strade - Viabilità ed edilizia scolastica e patrimoniale
 Direzione:
 Servizio: S6 - Viab./Strutt./Infras

S.P. n. 490 "del Colle del Melogno" Sistemazione della rotatoria nel centro abitato di Calizzano.

ENTRATE

Esercizio	Altre Somme	Titolo	Categoria	Capitolo Articolo	Competenza/Res	Descrizione	Note	Importo
						ATTUAZIONE DEL PIANO NAZIONALE DELLA SICUREZZA STRADALE (cod. minist. 4.03.3040)		
Totale Entrate								75.845,00

SPESE

Esercizio	Altre Somme	Titolo	Intervento	Capitolo Articolo	Competenza/Res	Descrizione	Note	Importo
2011		02	01	66003/00	CP	MANUTENZIONE STRAORDINARIA RET E VIARIA (cod. minist. 2.06.01.01)		75.845,00
Totale Spese								75.845,00
Saldo								0,00

Obiettivo
2011_S612

Area Tematica

Assessorato
**Lavori Pubblici - Strade - Viabilità
 ed edilizia scolastica e patrimoniale**

Direzione

Servizio
S6 - Viab./Strutt./Infras

S.P. n. 31 "Urbe - Pianpaludo - La Carta" - Lavori di risanamento e messa in sicurezza del ponte in Loc. Olbarina al confine dei Comuni di Urbe e Sassello

Responsabile **Tessitore Andrea**

Tipo di Obiettivo **Investimento**
 Peso sul totale di Progetto

Si colloca sotto
Progetto: 2011_P07003_00001 Gestione della rete viaria

BUDGET

Budget Entrata

Tit	Cat	Descrizione	Importo
04	05	Trasferim. capitale altri sog.	1.000.000,00
Totale Entrate			1.000.000,00

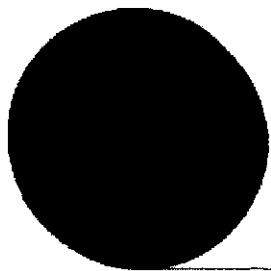

Trasferim. capitale altri sog. = 1.000.000

Budget Spesa

Tit	Int	Descrizione	Importo
02	01	Acq beni immob	280.000,00
Totale Spesa			280.000,00

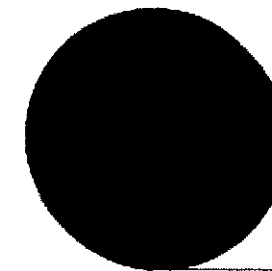

Acq beni immob. = 280.000

6

Obiettivo	Area Tematica	Assessorato	Direzione	Servizio
2011_S612		Lavori Pubblici - Strade - Viabilità ed edilizia scolastica e patrimoniale		S6 - Viab./Strutt./Infras

S.P. n. 31 "Urbe - Pianpaludo - La Carta" - Lavori di risanamento e messa in sicurezza del ponte in Loc. Olbarina al confine dei Comuni di Urbe e Sassello

Finalità

Ubicazione: S.P. n. 31 "Urbe-Pianpaludo-LaCarta" - in Comune di Urbe (lo. Orbarina).

Finalità - Intervento di ristrutturazione e risanamento di un ponte in corrispondenza dell'inizio della strada, che presenta significativa problematiche di manutenzione dei margini esterni e delle barriere di sicurezza. Il ponte, peraltro, conduce ad un centro zona della manutenzione provinciale.

L'intervento era già previsto nella precedente annualità del Programma OO.PP. e non era stato realizzato per mancanza dell'accertamento delle risorse necessarie in entrata nel bilancio provinciale.

Anche nella corrente annualità, il finanziamento dell'intervento è previsto attraverso un trasferimento di risorse dallo Stato (ANAS e/o Ministero delle infrastrutture e trasporti) a ristoro di interventi di manutenzione straordinaria effettuati su viabilità che tornerà alla competenza dello stesso (SP 1 Aurelia).

Per il suddetto trasferimento - previsto da un protocollo di intesa del marzo 2008 e già sollecitato dal Presidente - allo stato di definizione dell'obiettivo, non è dato sapere scadenze e concrete possibilità di realizzo.

Nella tempistica di sviluppo del presente intervento, oltre allo sviluppo della progettazione preliminare con risorse interne, non sono pertanto definite le ulteriori fasi ordinarie della progettazione, affidamento ecc. perché l'aleatorietà della previsione d'entrata non permette di ipotizzare sviluppi tecnici che potrebbero anche avere dei costi non coperti e, laddove l'entrata non venisse realizzata in corso d'anno, oggettivamente inutili. Verrà prevista, con decorrenza aprile, una fase di verifica trimestrale che darà conto delle eventuali novità ed, in caso di sblocco, riporterà le tempistiche prevedibili.

Relazione monitoraggio

Risorse strumentali

Attrezzature in dotazione al Settore.

Risorse Umane

Interne al Settore

6

Obiettivo
 2011_S612

Area Tematica

Assessorato
 Lavori Pubblici - Strade - Viabilità
 ed edilizia scolastica e patrimoniale

Direzione

Servizio
 S6 - Viab./Strutt./Infras

S.P. n. 31 "Urbe - Pianpaludo - La Carta" - Lavori di risanamento e messa in sicurezza del ponte in Loc. Olbarina al confine dei Comuni di Urbe e Sassello

GANTT

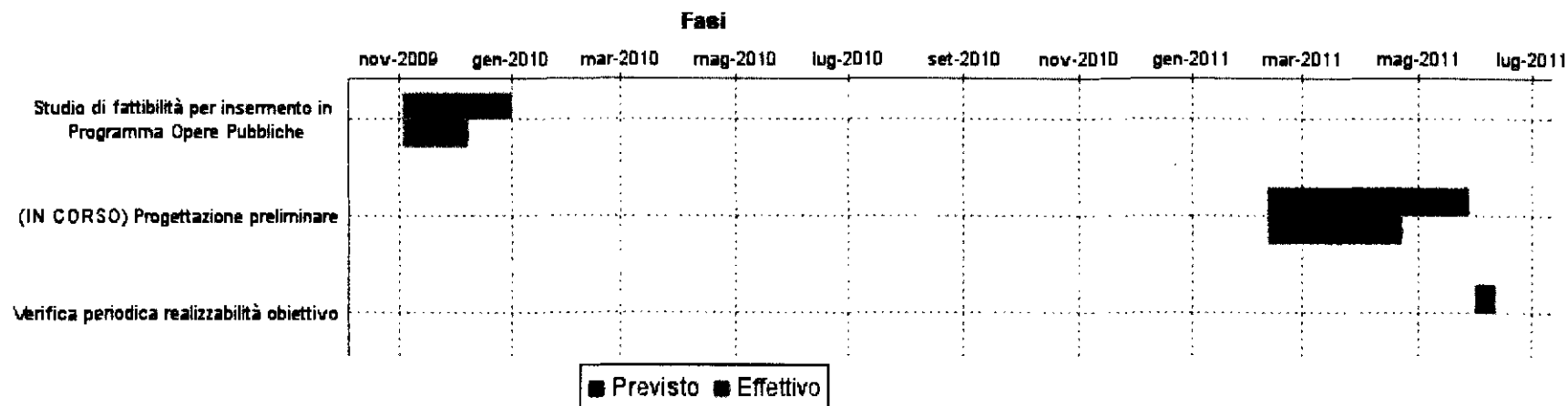

Fasi

Descrizione	Peso	Avanzamento	Inizio Previsto	Fine Prevista	Responsabile	Centro di Responsabilità
Studio di fattibilità per inserimento in Programma Opere Pubbliche	10,00	100,00	03/11/2009	31/12/2009	Tessitore Andrea	S6 - Viab./Strutt./Infras
Progettazione preliminare	30,00		10/02/2011	27/05/2011	Tessitore Andrea	S6 - Viab./Strutt./Infras
Verifica periodica realizzabilità obiettivo	60,00		01/06/2011	10/06/2011	Tessitore Andrea	S6 - Viab./Strutt./Infras

Azioni

Codice	Descrizione	Indicatore	Valore Atteso	Valore Raggiunto	Note
--------	-------------	------------	---------------	------------------	------

Stakeholder

- Cittadini - Nuclei famigliari
- Enti - Enti Territoriali
- Aziende imprese - Piccole e medie imprese

6

Obiettivo: **2011_S612**
 Area Tematica: **S6 - Viab./Strutt./Infras**
 Assessorato: **Lavori Pubblici - Strade - Viabilità ed edilizia scolastica e patrimoniale**
 Direzione: **S6 - Viab./Strutt./Infras**

S.P. n. 31 "Urbe - Pianpaludo - La Carta" - Lavori di risanamento e messa in sicurezza del ponte in Loc. Olbarina al confine dei Comuni di Urbe e Sassello

Indicatori

Codice	Descrizione	Tipo	Valore Atteso	Valore Raggiunto	Al	% Raggiunto	Formula
--------	-------------	------	---------------	------------------	----	-------------	---------

Soggetti coinvolti

Descrizione	Relazione	Impegno	Data Inizio	Data Fine
-------------	-----------	---------	-------------	-----------

Strutture coinvolte

Descrizione	Relazione	Impegno	Data Inizio	Data Fine
67-INTERV/MAN.SPEC.SIC.ST	Responsabile Procedura	100,00%	01/01/2011	31/12/2011

ENTRATE

Esercizio	Altra Somme	Titolo	Categoria	Capitolo Articolo	Competenza/Res	Descrizione	Note	Importo
2011		04	05	20401/00	CP	TRASFERIMENTO DALL'ANAS PER INTERVENTI MANUTENZIONE RETE VIA RIA (cod. minist. 4.05.5030)		1.000.000,00
Totale Entrate								1.000.000,00

SPESE

Esercizio	Altra Somme	Titolo	Intervento	Capitolo Articolo	Competenza/Res	Descrizione	Note	Importo
2011		02	01	66003/00	CP	MANUTENZIONE STRAORDINARIA RET E VIARIA (cod. minist. 2.06.01.01)		280.000,00
Totale Spese								280.000,00
Saldo								+720.000,00

Obiettivo
2011_S613

Area Tematica

Assessorato
Lavori Pubblici - Strade - Viabilità ed edilizia scolastica e patrimoniale

Direzione

Servizio
S6 - Viab./Strutt./Infras

Interventi di manutenzione straordinaria ai sensi dell'art. 125 del D.Lgs 163/2006.

Responsabile **Pastorino Enrico**

Tipo di Obiettivo **Investimento**

Peso sul totale di Progetto

Si colloca sotto

Progetto: 2011_P07003_00001 Gestione della rete viaria

BUDGET

Budget Entrata

Tit	Cat	Descrizione	Importo
04	01	Alienazione beni patrimoniali	515.000,00
04	02	Trasferimenti capitale Stato	161.767,90
05	03	Assunzione di mutui e prestiti	610.000,00
Totale Entrate			1.286.767,90

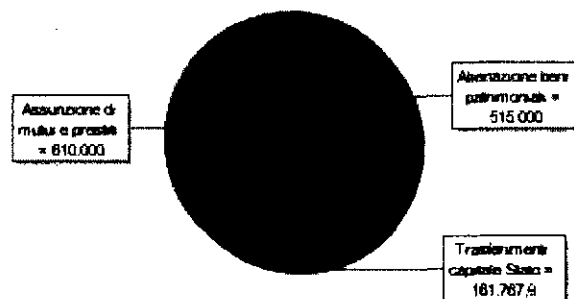

Budget Spesa

Tit	Int	Descrizione	Importo
02	01	Acq. beni immob.	1.220.000,00
Totale Spesa			1.220.000,00

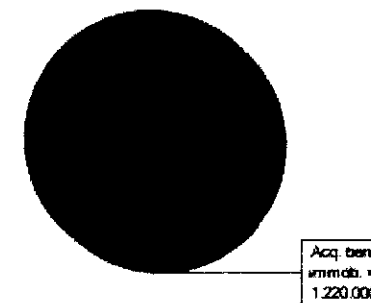

Obiettivo
2011_S613

Area Tematica

Assessorato
**Lavori Pubblici - Strade - Viabilità
ed edilizia scolastica e patrimoniale**

Direzione

Servizio
S6 - Viab./Strutt./Infras

**Interventi di manutenzione straordinaria ai sensi dell'art. 125 del D.Lgs
163/2006.**

Finalità

Da ormai qualche anno, la parte "investimenti" del bilancio di previsione del Settore Viabilità reca un capitolo significativo di risorse destinate all'acquisizione in economia di lavori, prevalentemente con il sistema della procedura di "cottimo fiduciario", come disciplinata dall'articolo 125, comma 4 e seguenti del D.Lgs n. 163/2006 e dal vigente Regolamento provinciale a tal fine predisposto.

La definizione di un quadro preventivo e consuntivo, oltre che discendere da una specifica previsione di legge, consente di attivare un monitoraggio diacronico su un capitolo significativo dal punto di vista delle risorse destinate, inducendo un positivo ed oggettivo criterio di programmazione degli investimenti.

Nella corrente annualità, il finanziamento dell'intervento è previsto attraverso tre distinti canali.

- un trasferimento di risorse dallo Stato (ANAS e/o Ministero delle infrastrutture e trasporti) a ristoro di interventi di manutenzione straordinaria effettuati su viabilità che tornerà alla competenza dello stesso (SP 1 Aurelia) - € 470.000,
- un mutuo da contrarre da parte dell'Ente - € 150.000
- un trasferimento regionale, con finanziamento concesso ai sensi della legge regionale n. 18/2010 - € 600.000

Per il primo dei tre canali sopra indicati - trasferimento - previsto da un protocollo di intesa del marzo 2008 e già sollecitato dal Presidente - allo stato di definizione dell'obiettivo, non è dato sapere scadenze e concrete possibilità di realizzo.

Verrà pertanto, entro il 15/3/2011 redatto un piano di lavori da effettuare, che si interfaccerà con le oggettive possibilità di copertura presenti.

Relazione monitoraggio

Risorse strumentali

Risorse Umane

Obiettivo
 2011_S613

Area Tematica

Assessorato
 Lavori Pubblici - Strade - Viabilità
 ed edilizia scolastica e patrimoniale

Direzione

Servizio
 S6 - Viab./Strutt./Infras

**Interventi di manutenzione straordinaria ai sensi dell'art. 125 del D.Lgs
 163/2006.**

GANTT

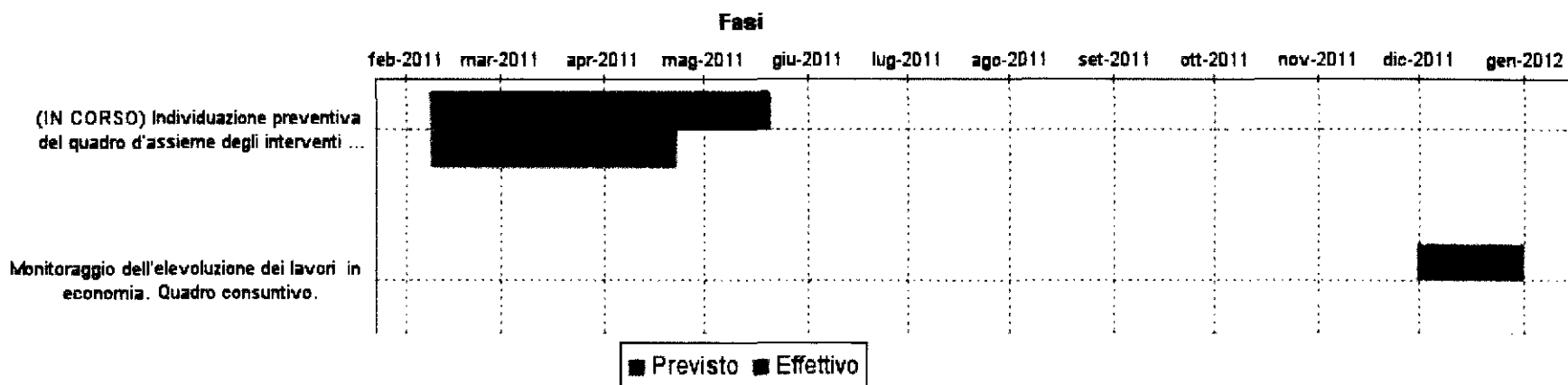

Fasi

Descrizione	Peso	Avanzamento	Inizio Previsto	Fine Prevista	Responsabile	Centro di Responsabilità
Individuazione preventiva del quadro d'assieme degli interventi da attuarsi nel corso dell'esercizio 2011 (prevedibili) e individuazione degli importi da mantenere a disposizione (interventi non prevedibili).	60,00		08/02/2011	20/05/2011	Pastorino Enrico	06-VIABILITA'
Monitoraggio dell'evoluzione dei lavori in economia. Quadro consuntivo.	40,00		30/11/2011	31/12/2011	Pastorino Enrico	06-VIABILITA'

Azioni

Codice	Descrizione	Indicatore	Valore Atteso	Valore Raggiunto	Note
--------	-------------	------------	---------------	------------------	------

Stakeholder

- Cittadini - Nuclei famigliari
- Enti - Enti Territoriali
- Aziende imprese - Piccole e medie imprese

Obiettivo: 2011_S613
 Area Tematica:
 Assessorato: Lavori Pubblici - Strade - Viabilità ed edilizia scolastica e patrimoniale
 Direzione:
 Servizio: S6 - Viab./Strutt./Infras

Interventi di manutenzione straordinaria ai sensi dell'art. 125 del D.Lgs 163/2006.

Indicatori

Codice	Descrizione	Tipo	Valore Atteso	Valore Raggiunto	AI	% Raggiunto	Formula
--------	-------------	------	---------------	------------------	----	-------------	---------

Soggetti coinvolti

Descrizione	Relazione	Impegno	Data Inizio	Data Fine
Falco Renato	Responsabile	50,00%	01/01/2011	31/12/2011

Strutture coinvolte

Descrizione	Relazione	Impegno	Data Inizio	Data Fine
68-MANUT.INT.STRAD.ORDINA	Cooperante	70,00%	01/01/2010	31/12/2010

ENTRATE

Esercizio	Altre Somme	Titolo	Categoria	Capitolo Articolo	Competenza/Res	Descrizione	Note	Importo
2011	S	04	01	19100/00	CP	PROVENTO PER ALIENAZIONE DI IM MOBILI (cod. minist. 4.01.1910)		515.000,00
2011	S	04	02	22850/00	CP	TRASF. SPESE INVESTIMENTO FUNZ IONI EX D.LGS. 112/98 VIABILIT A' (cod. minist. 4.02.2400)		161.767,90
2011	S	05	03	30500/00	CP	MUTUI PER INTERVENTI PER LA VI ABILITA' (cod. minist. 5.03.8400)		610.000,00
Totale Entrate								1.286.767,90

SPESE

Esercizio	Altre Somme	Titolo	Intervento	Capitolo Articolo	Competenza/Res	Descrizione	Note	Importo
2011		02	01	66003/00	CP	MANUTENZIONE STRAORDINARIA RET E VIARIA (cod. minist. 2.06.01.01)		0,00

Obiettivo
 2011_S613

Area Tematica

Assessorato
 Lavori Pubblici - Strade - Viabilità
 ed edilizia scolastica e patrimoniale

Direzione

Servizio
 S6 - Viab./Strutt./Infras

**Interventi di manutenzione straordinaria ai sensi dell'art. 125 del D.Lgs
 163/2006.**

SPESE

Esercizio	Altre Somme	Titolo	Intervento	Capitolo	Articolo	Competenza/Res	Descrizione	Note	Importo
2011		02	01	66003/01		CP	MANUTENZIONE STRAORDINARIA RET E VIARIA DI CUI ALL'ART.125 D. LGS. 163/2006 (cod. minist. 2.06.01.01)		1.220.000,00
Totale Spese									1.220.000,00
Saldo									+66.767,90

Obiettivo: **2011_S614** Area Tematica: **Lavori Pubblici - Strade - Viabilità ed edilizia scolastica e patrimoniale** Assessorato: **Lavori Pubblici - Strade - Viabilità ed edilizia scolastica e patrimoniale** Direzione: **S6 - Viab./Strutt./Infras** Servizio: **S6 - Viab./Strutt./Infras**

Fondi da trasferirsi ai Comuni per la realizzazione di interventi di Investimenti conseguenti alla sottoscrizione di Accordi di Programma o Protocolli d'intesa.

Responsabile **Pastorino Enrico**

Tipo di Obiettivo **Investimento**
 Peso sul totale di Progetto

Si colloca sotto
Progetto: 2011_P07003_00001 Gestione della rete viaria

BUDGET

Budget Entrata

Tit	Cat	Descrizione	Importo
05	03	Assunzione di mutui e prestiti	130.000,00
Totale Entrate			130.000,00



Budget Spesa

Tit	Int	Descrizione	Importo
02	07	Trasferimenti di capitale	500.000,00
Totale Spesa			500.000,00

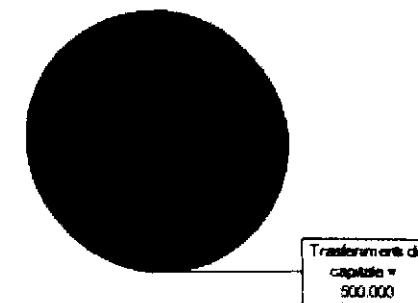

Finalità

Si tratta di trasferimenti di risorse ai comuni relative ad Accordi e/o protocolli già sottoscritti ovvero da integrare in corso d'anno. I Comuni interessati sono:
 - Laigueglia: per la riattivazione di un intervento sulla S.P. n. 1 "Aurelia" nel centro abitato capoluogo, inizialmente progettato dalla Provincia ed attualmente preso in carico dal comune, che lo attua con risorse proprie e con il co-finanziamento provinciale di €. 80.000;
 - Carcare: per onorare un protocollo di intesa sottoscritto nel 2009, che ha consentito alla civica Amministrazione di usufruire di un finanziamento regionale per interventi sulla viabilità comunale interfacciati con quella provinciale.

Obiettivo: **2011_S614**
 Area Tematica: **.**
 Assessorato: **Lavori Pubblici - Strade - Viabilità ed edilizia scolastica e patrimoniale**
 Direzione:
 Servizio: **S6 - Viab./Strutt./Infras**

Fondi da trasferirsi ai Comuni per la realizzazione di interventi di investimenti conseguenti alla sottoscrizione di Accordi di Programma o Protocolli d'intesa.

Relazione monitoraggio

Risorse strumentali

Risorse Umane

GANTT

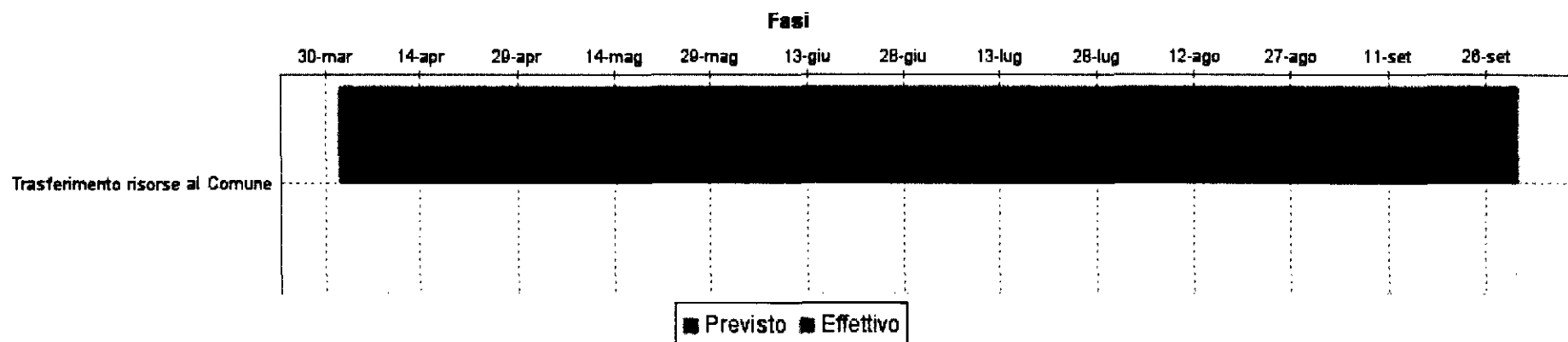

Fasi

Descrizione	Peso	Avanzamento	Inizio Previsto	Fine Prevista	Responsabile	Centro di Responsabilità
Trasferimento risorse al Comune	100,00		01/04/2011	30/09/2011	Pastorino Enrico	06-VIABILITA'

Azioni

Codice	Descrizione	Indicatore	Valore Atteso	Valore Raggiunto	Note
--------	-------------	------------	---------------	------------------	------

Obiettivo: 2011_S614
Area Tematica:
Assessorato: Lavori Pubblici - Strade - Viabilità ed edilizia scolastica e patrimoniale
Direzione:
Servizio: S6 - Viab./Strutt./Infras

Fondi da trasferirsi ai Comuni per la realizzazione di interventi di investimenti conseguenti alla sottoscrizione di Accordi di Programma o Protocolli d'intesa.

Stakeholder

Enti - Enti Territoriali

Indicatori

Codice	Descrizione	Tipo	Valore Atteso	Valore Raggiunto	Al	% Raggiunto	Formula
--------	-------------	------	---------------	------------------	----	-------------	---------

Soggetti coinvolti

Descrizione	Relazione	Impegno	Data Inizio	Data Fine
-------------	-----------	---------	-------------	-----------

Strutture coinvolte

Descrizione	Relazione	Impegno	Data Inizio	Data Fine
65-PROGRAM. STAFF FORNIT.	Responsabile Procedura	100,00%	01/12/2010	31/12/2010

ENTRATE

Esercizio	Altre Somme	Titolo	Categoria	Capitolo Articolo	Competenza/Res	Descrizione	Note	Importo
2011	S	05	03	30500/00	CP	MUTUI PER INTERVENTI PER LA VIABILITA' (cod. minist. 5.03.8400)		130.000,00
Totale Entrate								130.000,00

SPESE

Esercizio	Altre Somme	Titolo	Intervento	Capitolo Articolo	Competenza/Res	Descrizione	Note	Importo
2011		02	07	66011/00	CP	MANUTENZIONE STRAORDINARIA TRASFERIMENTO DI CAPITALI AD ALTRI ENTI (cod. minist. 2.06.01.07)		500.000,00
Totale Spese								500.000,00
Saldo								-370.000,00

Obiettivo
2011_S615

Area Tematica

Assessorato
**Lavori Pubblici - Strade - Viabilità
 ed edilizia scolastica e patrimoniale**

Direzione

Servizio
S6 - Viab./Strutt./Infras

Acquisto automezzi ed attrezzature

Responsabile **Pastorino Enrico**

Tipo di Obiettivo **Investimento**
 Peso sul totale di Progetto

Si colloca sotto
Progetto: 2011_P07003_00001 Gestione della rete viaria

BUDGET

Budget Entrata

Tit	Cat	Descrizione	Importo
05	03	Assunzione di mutui e prestiti	100.000,00
Totale Entrate			100.000,00

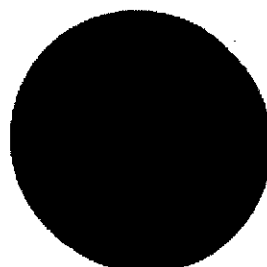

Assunzione di mutui e prestiti = 100.000

Budget Spesa

Tit	Int	Descrizione	Importo
02	05	Acq. beni mob/attrez.	100.000,00
Totale Spesa			100.000,00

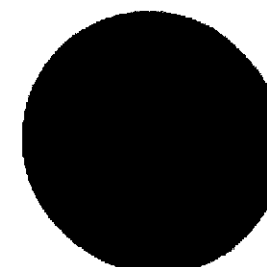

Acq. beni mob/attrez. = 100.000

Finalità

Il fondo si prefigge l'acquisto di attrezzature per il Settore, affermbeti la viabilità.

In prima istanza l'obiettivo è quello di acquisire sopecifiche attreezzature per la radiolocalizzazione dei mezzi operativi, utili al monitoraggio dei movimenti e dell'utilizzo dei mezzi spargisale, in particolare da fornire in comodato d'uso ai soggetti che effettueranno tale servizio in appalto a partire dalla stagione invernale 2011/2012.

L'ipotesi sarà tuttavia da valutare nella sua fattibilità, anche tenuto conto che, nella corrente annualità, dovranno essere effettuati i nuovi affidamenti dei servizi di spargimento sale e sgombero neve. In caso di diversa scelta effettuata nei relativi disciplinari, l'importo sarà utilizzato per l'acquisto di alti mezzi per il servizio manutenzione stradale

Obiettivo
2011_S615

Area Tematica

Assessorato
Lavori Pubblici - Strade - Viabilità
ed edilizia scolastica e patrimoniale

Direzione

Servizio
S6 - Viab./Strutt./Infras

Acquisto automezzi ed attrezzature

Relazione monitoraggio

Risorse strumentali

Risorse Umane

GANTT

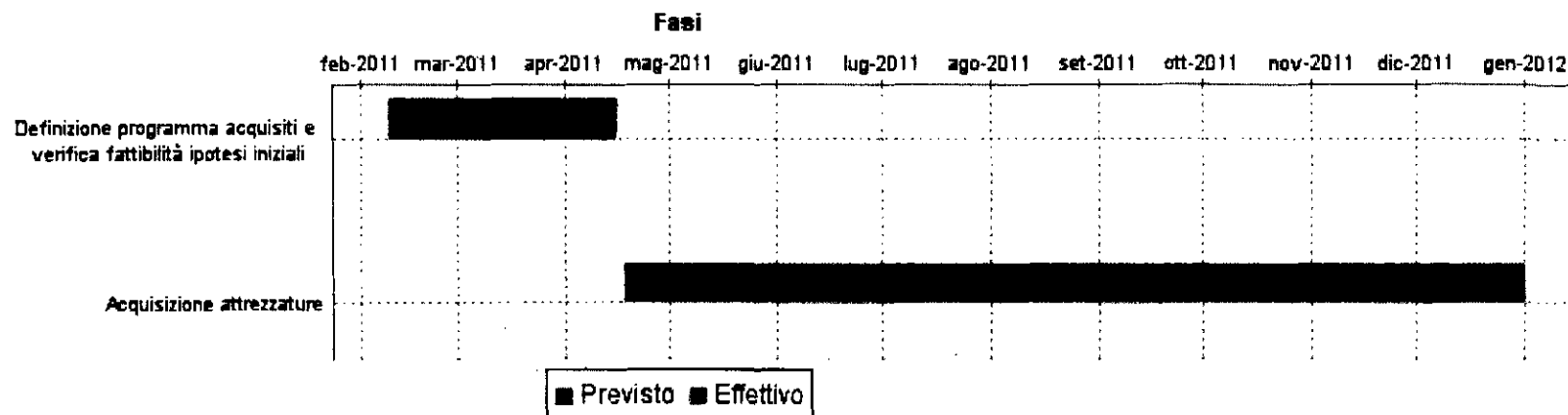

Fasi

Descrizione	Peso	Avanzamento	Inizio Previsto	Fine Prevista	Responsabile	Centro di Responsabilità
Definizione programma acquisiti e verifica fattibilità ipotesi iniziali	50,00		09/02/2011	15/04/2011	Pastorino Enrico	S6 - Viab./Strutt./Infras
Acquisizione attrezzature	50,00		18/04/2011	31/12/2011	Pastorino Enrico	S6 - Viab./Strutt./Infras

La

Obiettivo: 2011_S615
Area Tematica:
Assessorato: Lavori Pubblici - Strade - Viabilità ed edilizia scolastica e patrimoniale
Direzione:
Servizio: S6 - Viab./Strutt./Infras

Acquisto automezzi ed attrezzature

Azioni

Codice	Descrizione	Indicatore	Valore Atteso	Valore Raggiunto	Note
--------	-------------	------------	---------------	------------------	------

Stakeholder

Cittadini - Nuclei famigliari
Aziende imprese - Piccole e medie imprese

Indicatori

Codice	Descrizione	Tipo	Valore Atteso	Valore Raggiunto	AI	% Raggiunto	Formula
--------	-------------	------	---------------	------------------	----	-------------	---------

Soggetti coinvolti

Descrizione	Relazione	Impegno	Data Inizio	Data Fine
Falco Renato	Responsabile	20,00%	01/01/2011	01/01/2011

Strutture coinvolte

Descrizione	Relazione	Impegno	Data Inizio	Data Fine
68-MANUT.INT.STRAD.ORDINA	Responsabile Procedura	100,00%	01/01/2011	31/12/2011

ENTRATE

Esercizio	Altre Somme	Titolo	Categoria	Capitolo Articolo	Competenza/Res	Descrizione	Note	Importo
2011	S	05	03	30500/00	CP	MUTUI PER INTERVENTI PER LA VIABILITA' (cod. minist. 5.03.8400)		100.000,00
Totale Entrate								100.000,00

Obiettivo
 2011_S615

Area Tematica

Assessorato
 Lavori Pubblici - Strade - Viabilità
 ed edilizia scolastica e patrimoniale

Direzione

Servizio
 S6 - Viab./Strutt./Infras

Acquisto automezzi ed attrezzature

SPESE

Esercizio	Altre Somme	Titolo	Intervento	Capitolo Articolo	Competenza/Res	Descrizione	Note	Importo
2011		02	05	63048/00	CP	ACQUISTO BENI DUREVOLI (cod. minist. 2.06.01.05)		100.000,00
Totale Spese								100.000,00
Saldo								0,00

Obiettivo
2011_S617

Area Tematica

Assessorato
**Lavori Pubblici - Strade - Viabilità
 ed edilizia scolastica e patrimoniale**

Direzione

Servizio
S6 - Viab./Strutt./Infras

**S.P. N. 51 "BORMIDA DI MILLESIMO" DISSESTO DI VERSANTE E
 CHIUSURA AL TRAFFICO AL K. 14+800 IN LOCALITÀ ISOLAGRANDE.
 REALIZZAZIONE DI LAVORI URGENTI.**

Responsabile **Falco Renato**

Tipo di Obiettivo **Investimento**
 Peso sul totale di Progetto

Si colloca sotto
Progetto: 2011_P07003_00001 Gestione della rete viaria

BUDGET

Budget Entrata

Budget Spesa

Tit	Cat	Descrizione	Importo
04	03	Trasferimenti capitale Regione	300.000,00
05	03	Assunzione di mutui e prestiti	265.000,00
Totale Entrate			565.000,00

Assunzione di mutui e prestiti = 265.000

Trasferimenti capitale Regione = 300.000

Tit	Int	Descrizione	Importo
02	01	Acq. beni immob.	565.000,00
Totale Spesa			565.000,00

Acq. beni immob. = 565.000

Finalità

Relazione monitoraggio

6

Obiettivo
 2011_S617

Area Tematica

Assessorato
 Lavori Pubblici - Strade - Viabilità
 ed edilizia scolastica e patrimoniale

Direzione

Servizio
 S6 - Viab./Strutt./Infras

**S.P. N. 51 "BORMIDA DI MILLESIMO" DISSESTO DI VERSANTE E
 CHIUSURA AL TRAFFICO AL K. 14+800 IN LOCALITA ISOLAGRANDE.
 REALIZZAZIONE DI LAVORI URGENTI.**

Risorse strumentali

Risorse Umane

GANTT

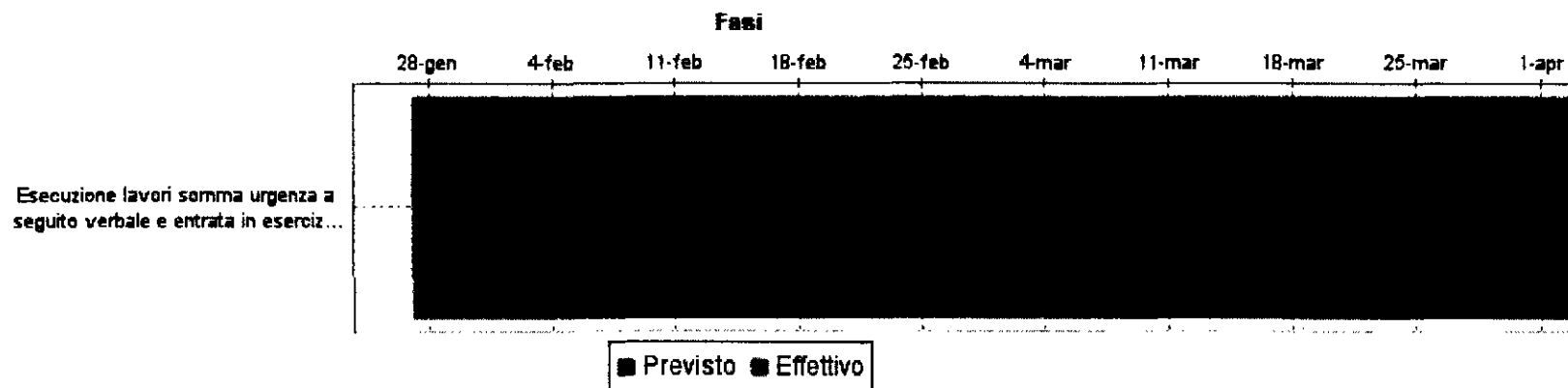

Fasi

Descrizione	Peso	Avanzamento	Inizio Previsto	Fine Prevista	Responsabile	Centro di Responsabilità
Esecuzione lavori somma urgenza a seguito verbale e entrata in esercizio viabilità	100,00	100,00	27/01/2011	02/04/2011	Falco Renato	S6 - Viab./Strutt./Infras

Azioni

Codice	Descrizione	Indicatore	Valore Atteso	Valore Raggiunto	Note
--------	-------------	------------	---------------	------------------	------

Stakeholder

G

Obiettivo: 2011_S617
 Area Tematica:
 Assessorato: Lavori Pubblici - Strade - Viabilità ed edilizia scolastica e patrimoniale
 Direzione:
 Servizio: S6 - Viab./Strutt./Infras

S.P. N. 51 "BORMIDA DI MILLESIMO" DISSESTO DI VERSANTE E CHIUSURA AL TRAFFICO AL K. 14+800 IN LOCALITA ISOLAGRANDE. REALIZZAZIONE DI LAVORI URGENTI.

Indicatori

Codice	Descrizione	Tipo	Valore Atteso	Valore Raggiunto	Al	% Raggiunto	Formula
--------	-------------	------	---------------	------------------	----	-------------	---------

Soggetti coinvolti

Descrizione	Relazione	Impegno	Data Inizio	Data Fine
-------------	-----------	---------	-------------	-----------

Strutture coinvolte

Descrizione	Relazione	Impegno	Data Inizio	Data Fine
-------------	-----------	---------	-------------	-----------

ENTRATE

Esercizio	Altre Somme	Titolo	Categoria	Capitolo Articolo	Competenza/Res	Descrizione	Note	Importo
2011		04	03	22700/00	CP	TRASF.REG. PER INTERVENTI A SE GUITO DI DANNI ALLUVIONALI-VIA BILITA' (cod. minist. 4.03.3100)		300.000,00
2011	S	05	03	30500/00	CP	MUTUI PER INTERVENTI PER LA VIABILITA' (cod. minist. 5.03.8400)		265.000,00
Totale Entrate								565.000,00

SPESE

Esercizio	Altre Somme	Titolo	Intervento	Capitolo Articolo	Competenza/Res	Descrizione	Note	Importo
2011		02	01	66075/00	CP	INTERVENTI DI RIPRISTINO SU STRADE PROVINCIALI IN SEGUITO AG LI EVENTI ALLUVIONALI (cod. minist. 2.06.01.01)		565.000,00
Totale Spese								565.000,00
Saldo								0,00

Obiettivo
2011_S621

Area Tematica

Assessorato
Lavori Pubblici - Strade - Viabilità ed edilizia scolastica e patrimoniale

Direzione

Servizio
S6 - Viab./Strutt./Infras

Immibile ex sede Caserma Carmana - Lavori di messa in sicurezza paramento murario lato strada

Pastorino Enrico

Responsabile **Briano Franca**

Tipo di Obiettivo **Investimento**
Peso sul totale di Progetto

Si colloca sotto

Progetto: 2011_P07004_00001 Edilizia scolastica e patrimon

BUDGET

Budget Entrate

Tit	Cat	Descrizione	Importo
Totale Entrate			

Non presenti dati

Tit	Int	Descrizione	Importo
02	01	Acq. beni immob.	41.148,00
Totale Spesa			41.148,00

Budget Spesa

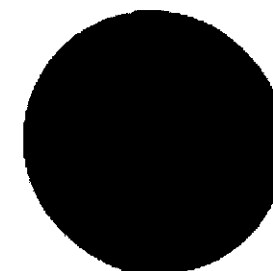

Acq. beni immob. = 41.148

Finalità

L'intervento presso l'immobile ex sede della Caserma Carmana riguarda la messa in sicurezza del paramento murario lato strada che presenta numerose lesioni

Relazione monitoraggio

Obiettivo
 2011_S621

Area Tematica

Assessorato
Lavori Pubblici - Strade - Viabilità ed edilizia scolastica e patrimoniale

Direzione

Servizio
S6 - Viab./Strutt./Infras

Immobile ex sede Caserma Carmana - Lavori di messa in sicurezza paramento murario lato strada

Pastorino Enrico

Risorse strumentali

Attrezzature e strumenti a disposizione del Settore

Risorse Umane

N. 2 Responsabili Tecnici
 N. 1 Istruttore Tecnico
 N. 1 Responsabile Amministrativo p.l.
 N. 1 Collaboratore Amministrativo

GANTT

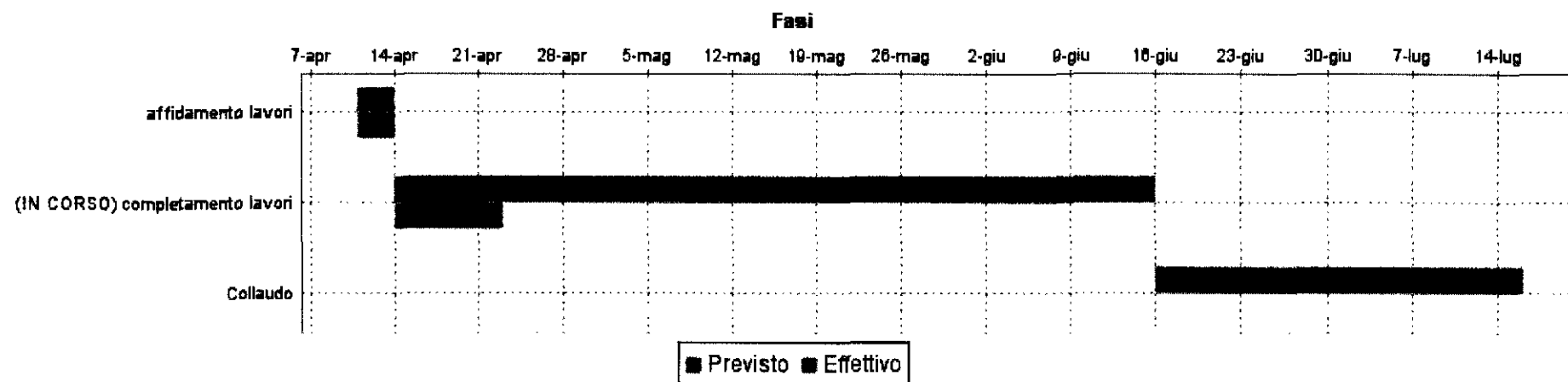

Fasi

Descrizione	Peso	Avanzamento	Inizio Previsto	Fine Prevista	Responsabile	Centro di Responsabilità
affidamento lavori		100,00	11/04/2011	13/04/2011	Briano Franca	S6 - Viab./Strutt./Infras
completamento lavori			14/04/2011	15/06/2011	Briano Franca	S6 - Viab./Strutt./Infras
Collaudo			16/06/2011	15/07/2011	Briano Franca	S6 - Viab./Strutt./Infras

G

Obiettivo: 2011_S621
 Area Tematica:
 Assessorato: Lavori Pubblici - Strade - Viabilità ed edilizia scolastica e patrimoniale
 Direzione:
 Servizio: S6 - Viab./Strutt./Infras
Immibile ex sede Caserma Carmana - Lavori di messa in sicurezza paramento murario lato strada
 Pastorino Enrico

Azioni

Codice	Descrizione	Indicatore	Valore Atteso	Valore Raggiunto	Note
--------	-------------	------------	---------------	------------------	------

Stakeholder

Cittadini - Società civile

Indicatori

Codice	Descrizione	Tipo	Valore Atteso	Valore Raggiunto	AI	% Raggiunto	Formula
	ultimazione lavori	QUANTITATIVO	1,00			0,00	

Soggetti coinvolti

Descrizione	Relazione	Impegno	Data Inizio	Data Fine
-------------	-----------	---------	-------------	-----------

Strutture coinvolte

Descrizione	Relazione	Impegno	Data Inizio	Data Fine
41-SERV. PROGETT. 1	Responsabile Procedura	15,00%	01/01/2010	31/12/2010

ENTRATE

Esercizio	Altre Somme	Titolo	Categoria	Capitolo Articolo	Competenza/Res	Descrizione	Note	Importo
-----------	-------------	--------	-----------	-------------------	----------------	-------------	------	---------

Totale Entrate

SPESE

Esercizio	Altre Somme	Titolo	Intervento	Capitolo Articolo	Competenza/Res	Descrizione	Note	Importo
2011		02	01	61033/00	CP	STABILI DI PROPRIETA' DELLA PR OVINCIA E DI TERZI MANUTENZI O NE STRAORDINARIA (cod. minist. 2.01.05.01)		41.148,00

Totale Spese 41.148,00

Saldo -41.148,00

Obiettivo
2011_S621

Area Tematica

Assessorato
**Lavori Pubblici - Strade - Viabilità
ed edilizia scolastica e patrimoniale**

Direzione

Servizio
S6 - Viab./Strutt./Infras

**Immobile ex sede Caserma Carmana - Lavori di messa in sicurezza
paramento murario lato strada**

Pastorino Enrico

Obiettivo
 2011_S623

Area Tematica

Assessorato
 Lavori Pubblici - Strade - Viabilità
 ed edilizia scolastica e patrimoniale

Direzione

Servizio
 S6 - Viab./Strutt./Infras

S.P. n. 334 "del Sassello" - Lavori di adeguamento planoaltimetrico e funzionale della strada in loc. Ferriera nuova. Intervento A: opere urgenti di consolidamento del ponte esistente in muratura in loc. Ferriera Nuova (Comune di Sassello).

Responsabile **Mesiti Giulio**

Tipo di Obiettivo **Investimento**

BUDGET

Budget Entrata

Budget Spesa

Tit	Cat	Descrizione	Importo
Totale Entrate			

Non presenti dati

Tit	Int	Descrizione	Importo
02	01	Acq. beni immob.	420.000,00
Totale Spesa			420.000,00

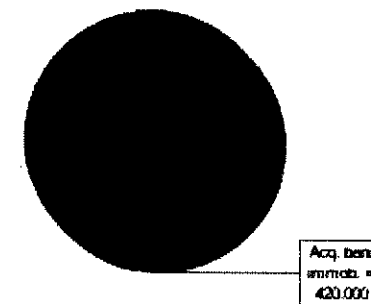

Finalità

L'intervento, nell'ambito di una complessiva strategia di adeguamento e potenziamento della viabilità di connessione con la costa, prevede un urgente consolidamento del ponte, attraverso opere tese a garantire la ricomposizione della struttura con tiranti metallici mutuamente collegati, ed opere accessorie di impermeabilizzazione e asfaltatura

Relazione monitoraggio

6

Obiettivo
2011_S623

Area Tematica

Assessorato
Lavori Pubblici - Strade - Viabilità
ed edilizia scolastica e patrimoniale

Direzione

Servizio
S6 - Viab./Strutt./Infras

S.P. n. 334 "del Sassello" - Lavori di adeguamento planoaltimetrico e funzionale della strada in loc. Ferriera nuova. Intervento A: opere urgenti di consolidamento del ponte esistente in muratura in loc. Ferriera Nuova (Comune di Sassello).

Risorse strumentali

Attrezzature a strumenti in dotazione al Settore

Risorse Umane

Personale in organico al Settore; possibile ricorso ad affidamenti a professionisti esterni per la progettazione.

GANTT

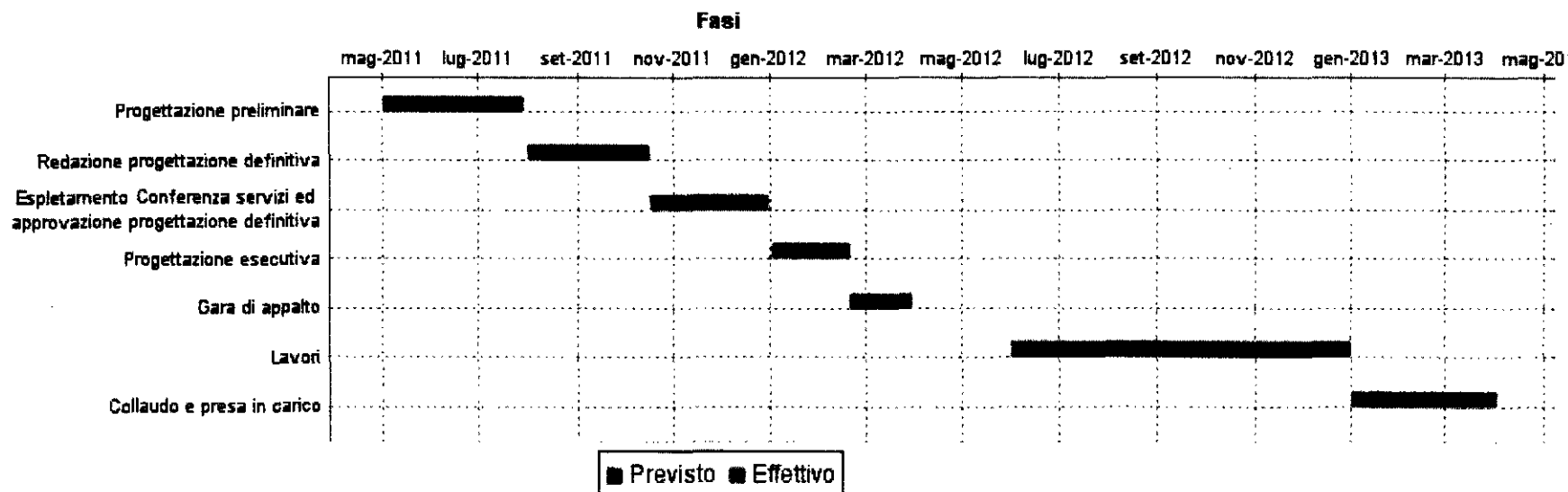

Fasi

Descrizione	Peso	Avanzamento	Inizio Previsto	Fine Prevista	Responsabile	Centro di Responsabilità
Progettazione preliminare			02/05/2011	29/07/2011	Mesiti Giulio	S6 - Viab./Strutt./Infras
Redazione progettazione definitiva			01/08/2011	16/10/2011	Mesiti Giulio	S6 - Viab./Strutt./Infras

Obiettivo: 2011_S623
Area Tematica: Area Tematica
Assessorato: Lavori Pubblici - Strade - Viabilità ed edilizia scolastica e patrimoniale
Direzione: Direzione
Servizio: S6 - Viab./Strutt./Infras

S.P. n. 334 "del Sassello" - Lavori di adeguamento planoaltimetrico e funzionale della strada in loc. Ferriera nuova. Intervento A: opere urgenti di consolidamento del ponte esistente in muratura in loc. Ferriera Nuova (Comune di Sassello).

Fasi

Descrizione	Peso	Avanzamento	Inizio Previsto	Fine Prevista	Responsabile	Centro di Responsabilità
Espletamento Conferenza servizi ed approvazione progettazione definitiva			17/10/2011	30/12/2011	Mesiti Giulio	S6 - Viab./Strutt./Infras
Progettazione esecutiva			02/01/2012	20/02/2012	Mesiti Giulio	S6 - Viab./Strutt./Infras
Gara di appalto			21/02/2012	30/03/2012	Mesiti Giulio	S6 - Viab./Strutt./Infras
Lavori			01/06/2012	31/12/2012	Mesiti Giulio	S6 - Viab./Strutt./Infras
Collaudo e presa in carico			01/01/2013	01/04/2013	Mesiti Giulio	S6 - Viab./Strutt./Infras

Azioni

Codice	Descrizione	Indicatore	Valore Atteso	Valore Raggiunto	Note
--------	-------------	------------	---------------	------------------	------

Stakeholder

Cittadini - Nuclei famigliari
Aziende imprese - Piccole e medie imprese
Cittadini - Società civile

Indicatori

Codice	Descrizione	Tipo	Valore Atteso	Valore Raggiunto	AI	% Raggiunto	Formula
--------	-------------	------	---------------	------------------	----	-------------	---------

Soggetti coinvolti

Descrizione	Relazione	Impegno	Data Inizio	Data Fine
-------------	-----------	---------	-------------	-----------

Strutture coinvolte

Descrizione	Relazione	Impegno	Data Inizio	Data Fine
67-INTERV/MAN.SPEC.SIC.ST	Responsabile Procedura	0,00%	01/04/2011	31/12/2011

Obiettivo
 2011_S623

Area Tematica

Assessorato
**Lavori Pubblici - Strade - Viabilità
 ed edilizia scolastica e patrimoniale**

Direzione

Servizio
S6 - Viab./Strutt./Infras

S.P. n. 334 "del Sassello" - Lavori di adeguamento planaltimetrico e funzionale della strada in loc. Ferriera nuova. Intervento A: opere urgenti di consolidamento del ponte esistente in muratura in loc. Ferriera Nuova (Comune di Sassello).

ENTRATE

Esercizio	Altre Somme	Titolo	Categoria	Capitolo Articolo	Competenza/Res	Descrizione	Note	Importo
-----------	-------------	--------	-----------	-------------------	----------------	-------------	------	---------

Totale Entrate

SPESE

Esercizio	Altre Somme	Titolo	Intervento	Capitolo Articolo	Competenza/Res	Descrizione	Note	Importo
2011		02	01	66003/00	CP	MANUTENZIONE STRAORDINARIA RET E VIARIA (cod. minist. 2.06.01.01)	Lavori	300.000,00
2011		02	01	66003/00	CP	MANUTENZIONE STRAORDINARIA RET E VIARIA (cod. minist. 2.06.01.01)	Somme a disposizione	120.000,00

Totale Spese 420.000,00

Saldo -420.000,00

Obiettivo	Area Tematica	Assessorato	Direzione	Servizio
2011_S809		Trasporti, logistica e connessioni con i relativi sistemi - Ambiente, rifiuti e relativo ciclo - Difesa del suolo e risorse idriche e relativo ciclo - Partecipazioni societarie e/o in enti, istituzioni o altre forme associative (ATO compresi)		S8 - Territorio/Ambiente
Progetto integrato della rete sentieristica dei parchi e dell'Alta Via dei Monti Liguri				Gareri Vincenzo

Responsabile **Genta Paolo**

Tipo di Obiettivo **Investimento**
Peso sul totale di Progetto

Si colloca sotto
Progetto: 2011_P07002_00006 Politiche ecologiche

BUDGET

Budget Entrata

Tit	Cat	Descrizione	Importo
04	03	Trasferimenti capitale Regione	187.200,00
Totale Entrate			187.200,00

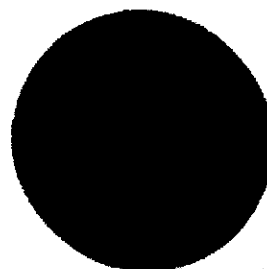

Trasferimenti capitale Regione = 187.200

Budget Spesa

Tit	Int	Descrizione	Importo
02	01	Acq. beni immob.	237.200,00
Totale Spesa			237.200,00

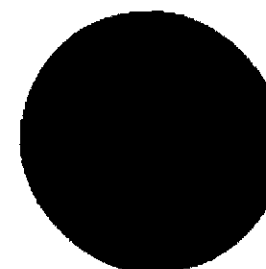

Acq. beni immob. = 237.200

Obiettivo	Area Tematica	Assessorato	Direzione	Servizio
2011_S809		Trasporti, logistica e connessioni con i relativi sistemi - Ambiente, rifiuti e relativo ciclo - Difesa del suolo e risorse idriche e relativo ciclo - Partecipazioni societarie e/o in enti, istituzioni o altre forme associative (ATO compresi)		S8 - Territorio/Ambiente

Progetto integrato della rete sentieristica dei parchi e dell'Alta Via dei Monti Liguri

Gareri Vincenzo

Finalità

Il progetto è centrato sull'integrazione tematica e territoriale delle Rete Regionale di Fruizione strutturata intorno all'Alta Via dei Monti Liguri e alle Aree Protette quali ambiti di eccellenza per la qualità dell'ambiente e l'attrattività per un turismo sostenibile.

Gli interventi previsti sono sinteticamente di seguito descritti:

- Ripristino dei sentieri della Riserva Naturalistica dell'Adelasia
- Collegamento Finalborgo/AVML
- Estensione dell'itinerario Bormida Natura
- Valorizzazione delle sorgenti d'acqua presenti sul tracciato AVML

Relazione monitoraggio

Risorse strumentali

Risorse Umane

Obiettivo: 2011_S809
 Area Tematica:
 Assessorato: **Trasporti, logistica e connessioni con i relativi sistemi - Ambiente, rifiuti e relativo ciclo - Difesa del suolo e risorse idriche e relativo ciclo - Partecipazioni societarie e/o in enti, istituzioni o altre forme associative (ATO compresi)**
 Direzione:
 Servizio: **S8 - Territorio/Ambiente**
Progetto integrato della rete sentieristica dei parchi e dell'Alta Via dei Monti Liguri
 Gareri Vincenzo

GANTT

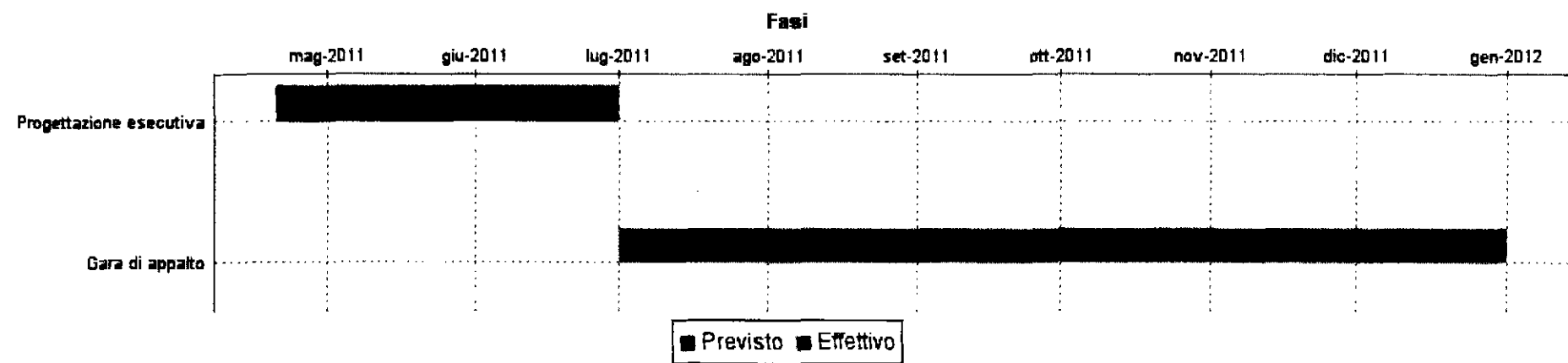

Fasi

Descrizione	Peso	Avanzamento	Inizio Previsto	Fine Prevista	Responsabile	Centro di Responsabilità
Progettazione esecutiva			20/04/2011	30/06/2011		S8 - Territorio/Ambiente
Gara di appalto			01/07/2011	31/12/2011		S8 - Territorio/Ambiente

Azioni

Codice	Descrizione	Indicatore	Valore Atteso	Valore Raggiunto	Note
--------	-------------	------------	---------------	------------------	------

Stakeholder

- Associazioni - sportive
- Enti - Enti Territoriali
- Cittadini - Turisti

60

Obiettivo: 2011_S809
 Area Tematica: .
 Assessorato: Trasporti, logistica e connessioni con i relativi sistemi - Ambiente, rifiuti e relativo ciclo - Difesa del suolo e risorse idriche e relativo ciclo - Partecipazioni societarie e/o in enti, istituzioni o altre forme associative (ATO compresi)
 Direzione: .
 Servizio: S8 - Territorio/Ambiente

Progetto integrato della rete sentieristica dei parchi e dell'Alta Via dei Monti Liguri

Gareri Vincenzo

Indicatori

Codice	Descrizione	Tipo	Valore Atteso	Valore Raggiunto	AI	% Raggiunto	Formula
--------	-------------	------	---------------	------------------	----	-------------	---------

Soggetti coinvolti

Descrizione	Relazione	Impegno	Data Inizio	Data Fine
-------------	-----------	---------	-------------	-----------

Strutture coinvolte

Descrizione	Relazione	Impegno	Data Inizio	Data Fine
-------------	-----------	---------	-------------	-----------

ENTRATE

Esercizio	Altre Somme	Titolo	Categoria	Capitolo Articolo	Competenza/Res	Descrizione	Note	Importo
2011		04	03	20180/00	CP	TRASF.REG. PROGETTO "ALTAVIA DEI MONTI LIGURI" (cod. minist. 4.03.3140)		187.200,00
Totale Entrate								187.200,00

SPESE

Esercizio	Altre Somme	Titolo	Intervento	Capitolo Articolo	Competenza/Res	Descrizione	Note	Importo
2011		02	01	67055/00	CP	REALIZZAZIONE PROGETTO "ALTAVIA DEI MONTI LIGURI" (cod. minist. 2.07.06.01)		237.200,00
Totale Spese								237.200,00
Saldo								-50.000,00