



MINISTERO DELLE FINANZE  
DIREZIONE GENERALE DEL CATASTO E DEI SERVIZI TECNICI ERARIALI

*accettabile 25*

**ACCERTAMENTO GENERALE DELLA PROPRIETA' IMMOBILIARE URBANA**

(R. DECRETO LEGGE 13 APRILE 1939-XVII N°652)

Planimetria degli immobili urbani denunciati con la Scheda N° 13947141  
Comune Castelvecchio di R. B. Ditta<sup>m</sup> Provincia di Savona  
Via Strada Provinciale

<sup>m</sup> Segnare cognome, nome, paternità del solo primo intestatario

ACCERTAMENTO GENERALE DELLA PROPRIETA' IMMOBILIARE URBANA

(R.D.L. 13 aprile 1939-XVII, n. 652)

COMUNE  
di CASTELVECCHIO  
R.B.

Talloncino di riscontro  
DELLA  
SCHEDA NUMERO

**13947141**

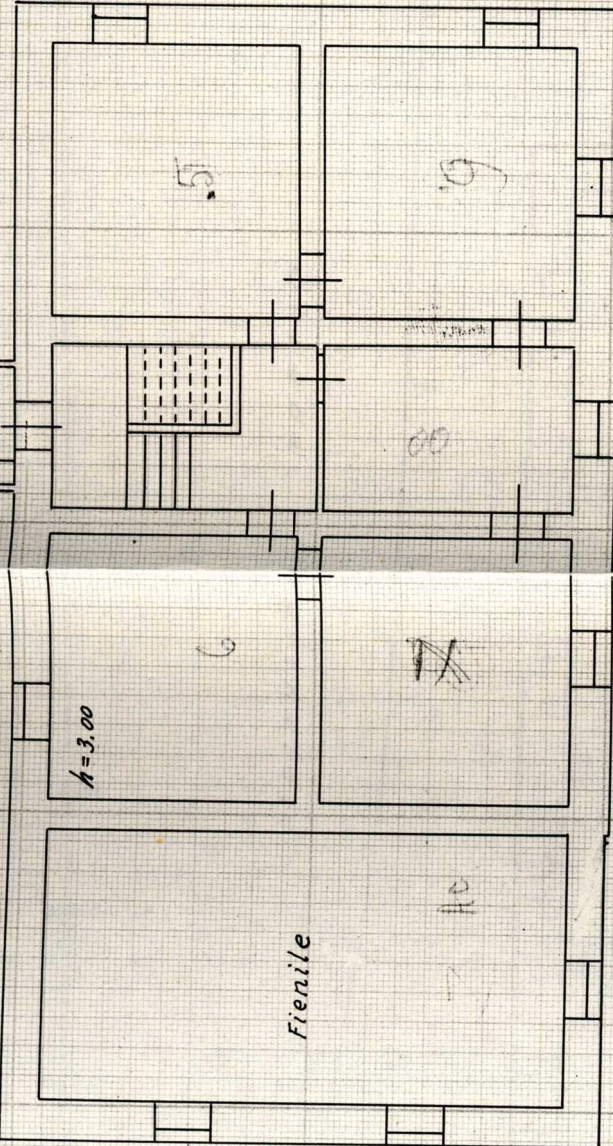

*F-3*  
*N-263*

ORIENTAMENTO

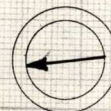

SCALA di 1: 100

Compilata da:

Ing. Giovanni Loni

(Titolo, nome e cognome del tecnico)

Iscritto all'Albo degli Ingegneri  
della Provincia di Savona

Data 24 GIU. 1940  
Anno XIX

Firma G. Loni

*p.I.*

Ditta

sopra

intesa

ta ta

della

Proprietà

p.t.

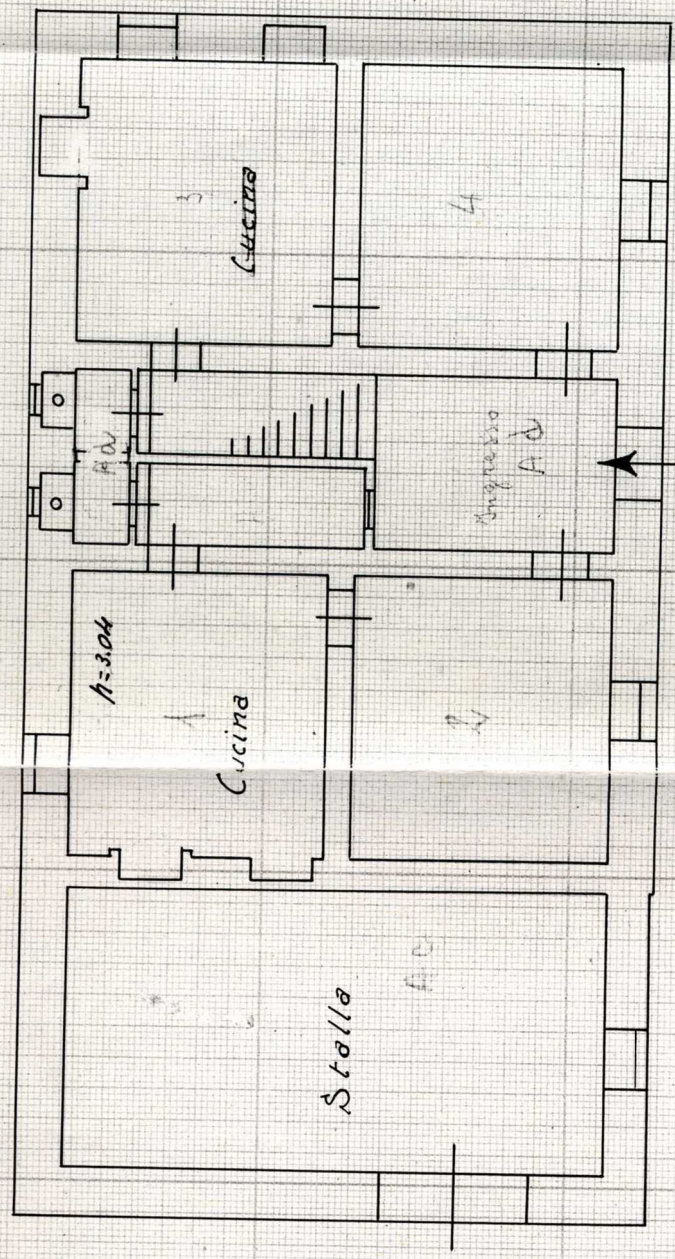

Strada Provinciale