

PERIZIA DI STIMA IMMOBILE VIA ACCINELLI CIV. 2 IN VARAZZE

ALLEGATO N. 2 – DOCUMENTAZIONE CATASTALE

Si allegano le visure catastali aggiornate, lo stralcio della mappa catastale e le planimetrie depositate presso l'UTE

genzia entrate
 Direzione Provinciale di Savona
 Ufficio Provinciale - Territorio
 Servizi Catastali

Data: 20/07/2020 - Ora: 08.25.19 Fine
 Visura n.: T7666 Pag: 1

Visura per immobile

Situazione degli atti informatizzati al 20/07/2020

Dati della richiesta		Comune di VARAZZE (Codice: L675)										
		Provincia di SAVONA										
Catasto Fabbricati		Foglio: 42 Particella: 388 Sub.: 1										
Unità immobiliare												
N.	DATI IDENTIFICATIVI				DATI DI CLASSAMENTO						DATI DERIVANTI DA	
	Sezione Urbana	Foglio	Particella	Sub.	Zona Cons.	Micro Zona	Categoria	Classe	Consistenza	Superficie Catastale	Rendita	
1		42	388	1			B/1	U	1476 m ²		Euro 1.439,33	VARIAZIONE TOPONOMASTICA del 15/07/2015 protocollo n. SV0066013 in atti dal 15/07/2015 VARIAZIONE DI TOPONOMASTICA (n. 29521.1/2015)
Indirizzo		VIA F. ACCINELLI n. 22 piano: T1-0-3;										
Nonfisca						Partita		-		Mod.58		1011
INTESTATO												
N.	DATI ANAGRAFICI						CODICE FISCALE		DIRITTI E ONERI REALI			
1	AMMINISTRAZIONE PROVINCIALE SAVONA con sede in SAVONA						00311260095*		(1) Proprietà per 1/1			
DATI DERIVANTI DA		RETTIFICA DI INTESTAZIONE ALL' ATTUALITÀ del 13/10/2014 protocollo n. SV0037867 in atti dal 08/06/2016 Registrazione: Sede: SEGNAL ERR. 3784616-ERR. REG. PREC (n. 4982.1/2016)										

genzia entrate
 Direzione Provinciale di Savona
 Ufficio Provinciale - Territorio
 Servizi Catastali

Data: 20/07/2020 - Ora: 08.26.26 Fine
 Visura n.: T7943 Pag: 1

Visura per immobile

Situazione degli atti informatizzati al 20/07/2020

Dati della richiesta		Comune di VARAZZE (Codice: L675)										
		Provincia di SAVONA										
Catasto Fabbricati		Foglio: 42 Particella: 388 Sub.: 2										
Unità immobiliare												
N.	DATI IDENTIFICATIVI				DATI DI CLASSAMENTO						DATI DERIVANTI DA	
	Sezione Urbana	Foglio	Particella	Sub.	Zona Cons.	Micro Zona	Categoria	Classe	Consistenza	Superficie Catastale	Rendita	
1		42	388	2			C/6	2	21 m ²		Euro 130,15	VARIAZIONE TOPONOMASTICA del 15/07/2015 protocollo n. SV0066014 in atti dal 15/07/2015 VARIAZIONE DI TOPONOMASTICA (n. 29522.1/2015)
Indirizzo		VIA F. ACCINELLI SNC piano: I.										
Nonfisca		effimera con prot. n. SV0036970/2014 del 05/05/14				Partita		-		Mod.58		-
INTESTATO												
N.	DATI ANAGRAFICI						CODICE FISCALE		DIRITTI E ONERI REALI			
1	PROVINCIA DI SAVONA con sede in SAVONA						00311260095*		(1) Proprietà per 1/1			
DATI DERIVANTI DA		COSTITUZIONE del 24/05/1989 protocollo n. SV0039666 in atti dal 05/05/2014 Registrazione: COSTITUZIONE (n. 697A.1/1989)										

Visura per immobile
 Situazione degli atti informatizzati al 20/07/2020

Data: 20/07/2020 - Ora: 08:27:50 Fms
 Visura n.: T8351 Pag: 1

Dati della richiesta		Comune di VARAZZE (Codice: L675)										
Catasto Fabbricati		Provincia di SAVONA										
		Foglio: 42 Particella: 388 Sub.: 3										
Bene comune non censibile												
N	DATI IDENTIFICATIVI				DATI DI CLASSAMENTO				DATI DERIVANTI DA			
	Sezione Urbana	Foglio	Particella	Sub	Zona	Misc	Categoria	Classe		Consistenza	Superficie Catastrale	Rendita
1	42	388	3				C/6	1	37 m ²	Tonde: 18 m ²	Euro 90,48	VARIAZIONE TOPOGRAFICA del 15/07/2015 protocollo n. 570068011 in atti del 15/07/2015 VARIAZIONE DI TOPOGRAFICA n. 59231/2015
Indirizzo				VIA F. ACCORRELLI SNC fase I								

Visura per immobile
 Situazione degli atti informatizzati al 20/07/2020

Data: 20/07/2020 - Ora: 08:29:23 Fms
 Visura n.: T8354 Pag: 1

Dati della richiesta		Comune di VARAZZE (Codice: L675)										
Catasto Fabbricati		Provincia di SAVONA										
		Foglio: 42 Particella: 388 Sub.: 4										
Unità immobiliare												
N	DATI IDENTIFICATIVI				DATI DI CLASSAMENTO				DATI DERIVANTI DA			
	Sezione Urbana	Foglio	Particella	Sub	Zona	Misc	Categoria	Classe		Consistenza	Superficie Catastrale	Rendita
1	42	388	4				C/6	1	37 m ²	Tonde: 18 m ²	Euro 90,48	Variazione del 09/11/2015 - Annullamento in virtù dei dati di superficie
Indirizzo				VIA F. ACCORRELLI fase I								
INTESTATO				DATI ANAGRAFICI				DIRITTI E ONERI REALI				
1 ANVENIMENTAZIONE PROVINCIALE SAVONA con sede in SAVONA				00311/50929				(1) Prezzi per l'1				
DATI DERIVANTI DA				REPERICAZIONE ALL'ATTUALITÀ del 15/10/2014 protocollo n. 570037668 in atti del 08/06/2016 Registrazione: Sede: SEGNAL. EXR.3748/04 EXR. REG. PREC. n. 4982/2016				(1) Prezzi per l'1				

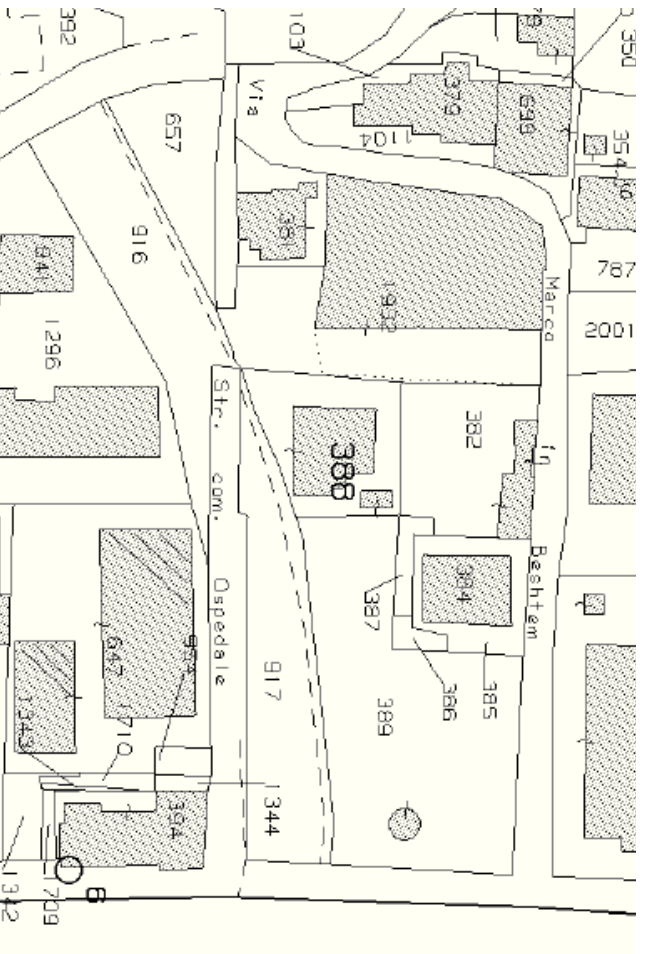

Stralcio mappa catastale (non in scala)

R. 179 mod. 498

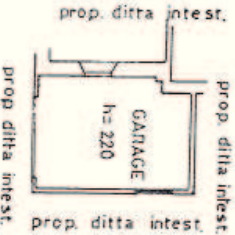

MINISTERO DELLE FINANZE
DIREZIONE GENERALE DEL CATASTO E DEI SERVIZI TECNICI
NUOVO CATASTO EDILIZIO U
(R. DECRETO-LEGGI 11 APRILE 1998, N. 667)

Planimetria dell'immobile situato nel Comune di VARRAZZE Via Ospe
Ditta Provincia di Savona
Allegata alla dichiarazione presentata all'Ufficio Tecnico Erariale di SAVONA

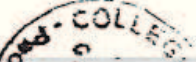

Piano terra

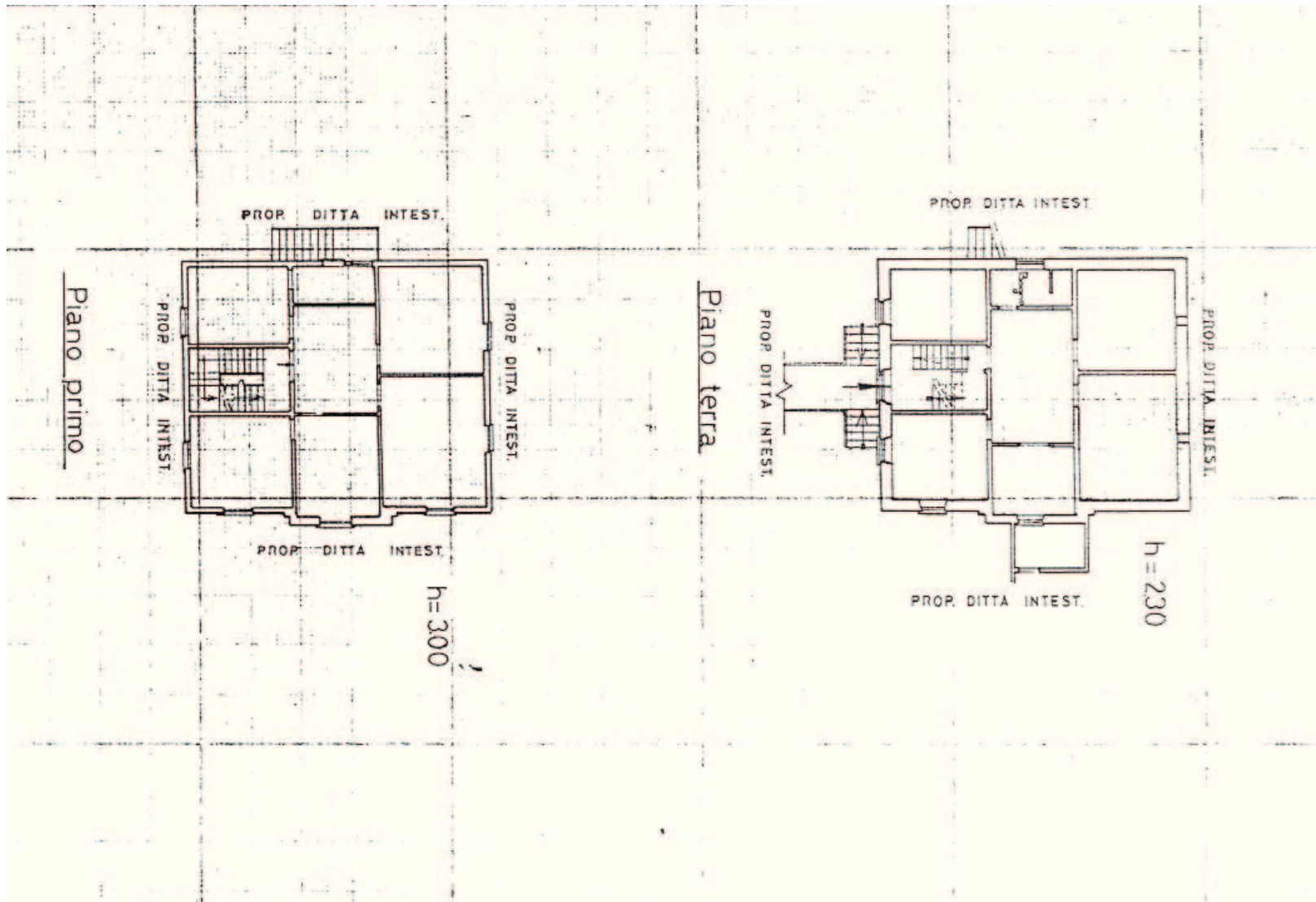



Planimetria dell'immobile situato nel Comune di VAREZZE Via Ospedale
Ditta Provincia di Savona
Allegata alla dichiarazione presentata all'Ufficio Tecnico Municipale di SAVONA

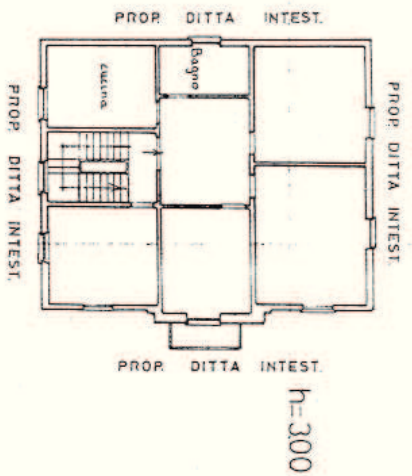

Piano secondo

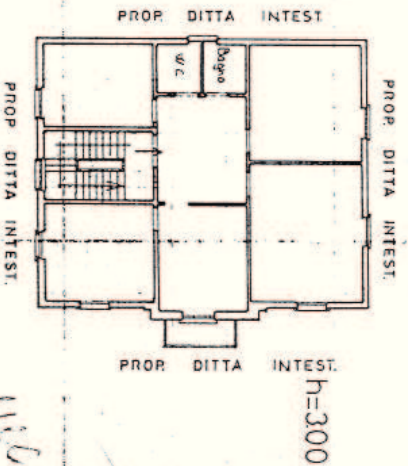

Piano terzo

per frazionamento

ORIENTAMENTO



SCALA DI 1:2

SPAZIO RISERVATO PER LE ANNOTAZIONI D'UFFICIO

Compilata dal Geometra
Titolo, volume e foglio della