

PERIZIA DI STIMA EX CASA CANTONIERA DI CASTELVECCHIO DI ROCCA BARBENA
SP. N.52 - "BAREASSI – CALIZZANO" KM. 11+060 LOCALITA' SCRAVAION

ALLEGATO N. 2 – DOCUMENTAZIONE CATASTALE

Si allegano visure catastali stabile e terreno e copia delle planimetrie depositate presso l'UTE



Visura per immobile
Situazione degli atti informatizzati al 16/07/2020

Data: 16/07/2020 - Ora: 17.28.56 Fine
Visura n.: T288087 Pag. 1

Dati della richiesta		Comune di CASTELVECCHIO DI ROCCA BARBENA (Codice: C276)										
Catasto Fabbricati		Provincia di SAVONA										
		Foglio: 3 Particella: 263										
Unità immobiliare												
N.	DATI IDENTIFICATIVI				DATI DI CLASSAMENTO						Rendita	DATI DERIVANTI DA
	Sezione Urbana	Foglio	Particella	Sub	Zona Cens.	Micro Zona	Categoria	Classe	Consistenza	Superficie Catastale		
1		3	263				A/4	U	10,5 vani	Totale: 309 m ² Totale escluse aree scoperte*: 309 m ²	Euro 488,05 L. 945.000	Variazione del 09/11/2015 - Inserimento in visura dei dati di superficie.
Indirizzo		VIA PROVINCIALE piano 1.										
INTESTATO												
N.	DATI ANAGRAFICI				CODICE FISCALE				DIRITTI E ONERI REALI			
1	AMMINISTRAZIONE PROVINCIALE SAVONA con sede in SAVONA				00311280095*				(1) Proponem per 1/1			
DATI DERIVANTI DA		RETTIFICA DI INTESTAZIONE ALL'ATTUALITA' del 13/10/2014 protocollo n. SV0037815 in atti dal 08/06/2016 Registrazione Sede: SEGNAL. ERR. 37848/16-ERR. REG. PREC. (n. 4977.1/2016)										

Mappali Terreni Correlati:
Codice Comune C276 - Sezione - Foglio 3 - Particella 263

Unità immobiliari n. 1

Visura telematica esente per fini istituzionali

* Codice Fiscale Validato in Anagrafe Tributaria

** Si intendono escluse le "superfici di balconi, terrazzi e aree scoperte pertinenziali e accessorie, comunicanti o non comunicanti"
(cfr. Provvedimento del Direttore dell'Agenzia delle Entrate 29 marzo 2013).

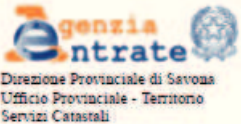

Visura per immobile
Situazione degli atti informatizzati al 16/07/2020

Data: 16/07/2020 - Ora: 17.28.15 Fine
Visura n.: T287741 Pag. 1

Dati della richiesta		Comune di CASTELVECCHIO DI ROCCA BARBENA (Codice: C276)										
Catasto Terreni		Provincia di SAVONA										
		Foglio: 3 Particella: 264										
Immobile												
N.	DATI IDENTIFICATIVI				DATI CLASSAMENTO						Reddito	DATI DERIVANTI DA
	Foglio	Particella	Sub	Porr.	Qualità	Classe	Superficie(m ²)	Deduc.	Superficie(m ²)			
1	3	264			PASCOLO	U	19,70		Dominicale Euro 1,02 L. 1.970	Agrario Euro 0,51 L. 985	Impianto meccanografico del 29/11/1976	
Nonifica		Porrizia 801										
INTESTATO												
N.	DATI ANAGRAFICI				CODICE FISCALE				DIRITTI E ONERI REALI			
1	PROVINCIA DI SAVONA								(1) Proponem per 1000/1000			

Unità immobiliari n. 1

Visura telematica esente per fini istituzionali

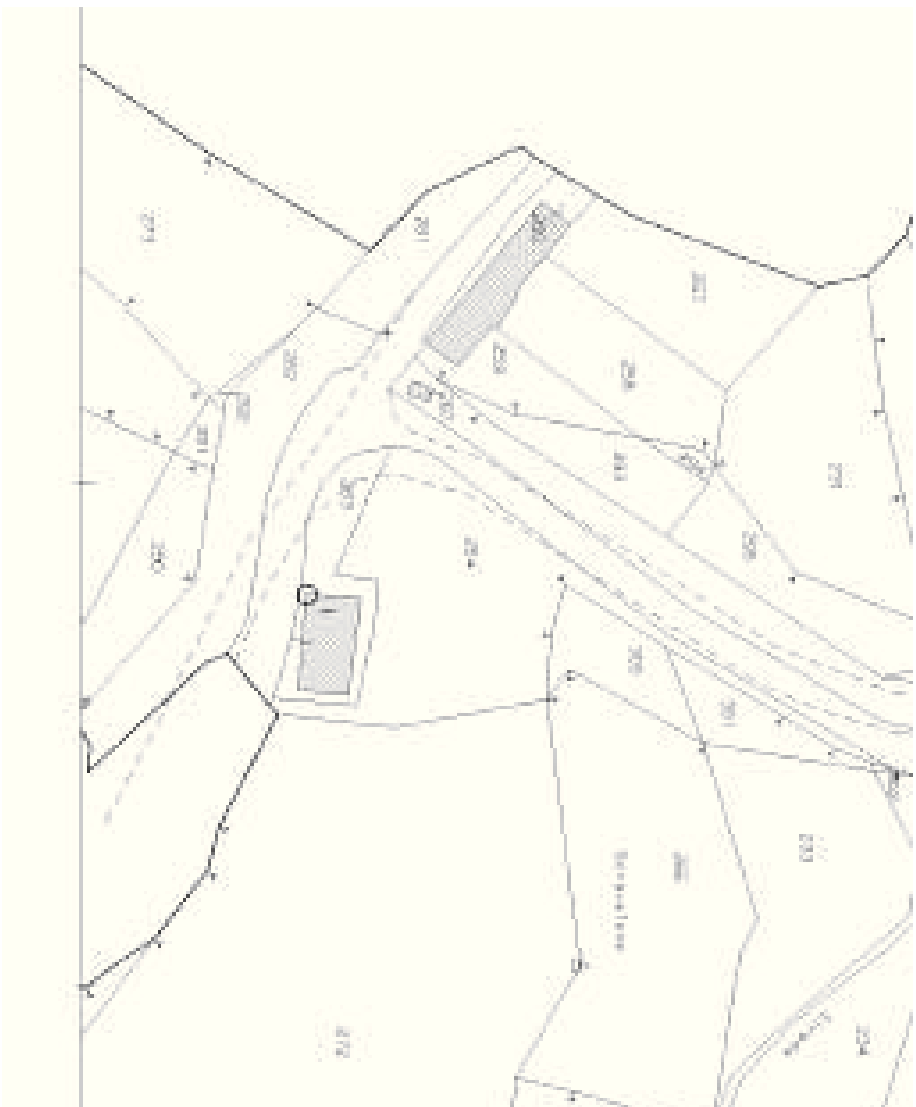

STRALCIO FOGLIO DI MAPPA NCT. (non in scala)

PLANIMETRIA PIANO PRIMO N.C.E.U.

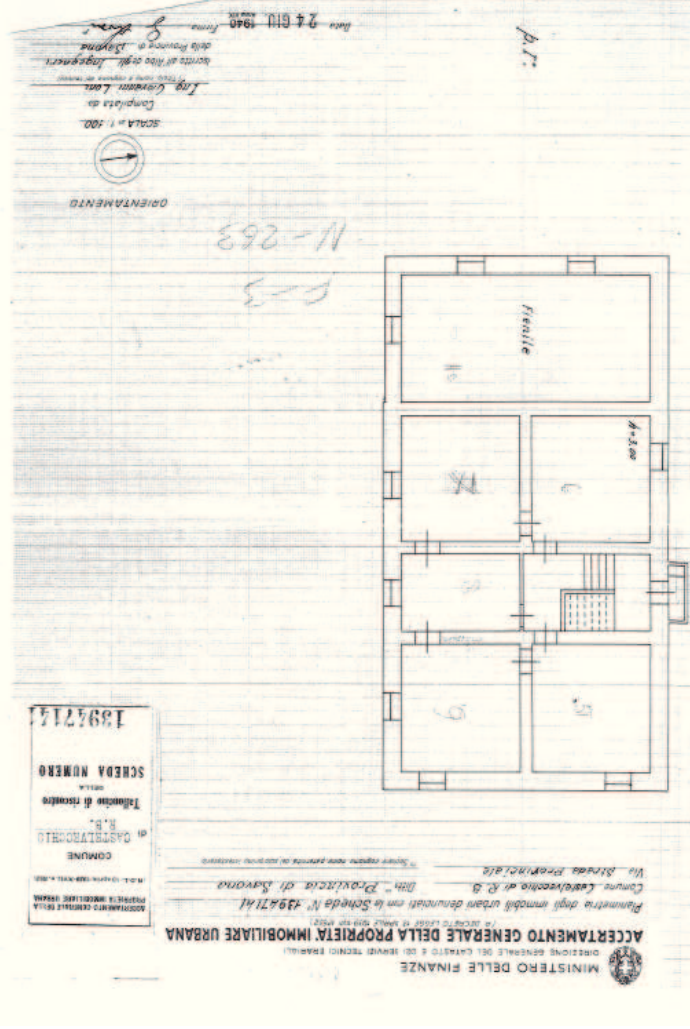

PLANIMETRIA PIANO TERRA N.C.E.U.

