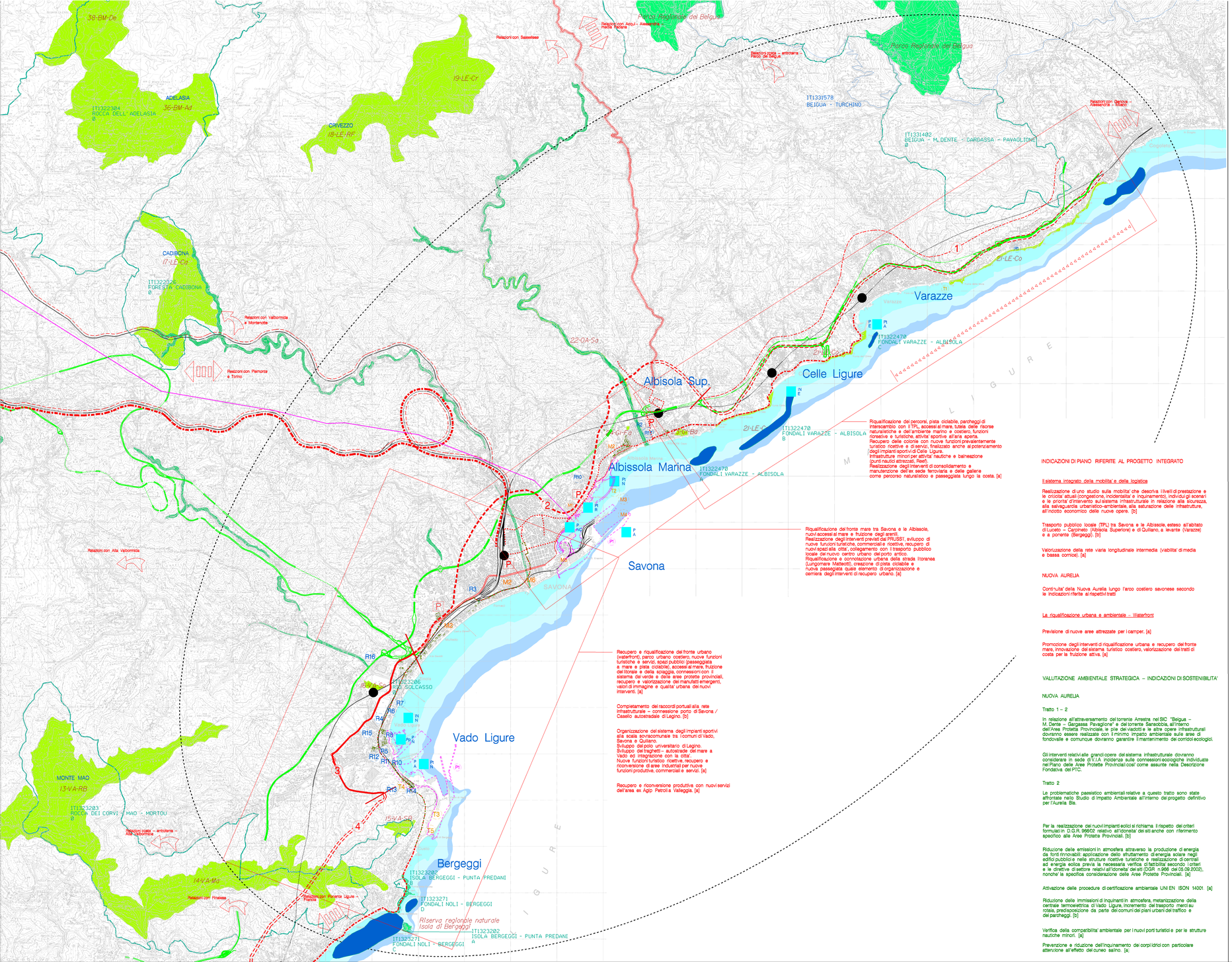

INDICAZIONI DI PIANO RIFERITE AL PROGETTO INTEGRATO

Il sistema integrato della mobilita' e della logistica

Realizzazione di uno studio sulla mobilita' che descriva i livelli di prestazione e le criticita attuali (congestione, incidentalita' e inquinamento), individui gli scenari e le priorita' d'intervento sul sistema infrastrutturale in relazione alla sicurezza, alla salvaguardia urbanistico-ambientale, alla saturazione delle infrastrutture, all'indotto economico delle nuove opere. [b]

Trasporto pubblico locale (TPL) tra Savona e le Albissole, esteso all'abitato di Luceto – Carpineto (Albisola Superiore) e di Quiliano, a levante (Varazze) e a ponente (Bergeggi). [b]

Valorizzazione della rete viaria longitudinale intermedia (viabilita' di media e bassa corrente). [a]

NUOVA AURELIA

Conti'nulta' della Nuova Aurelia lungo l'arco costiero savonese secondo le indicazioni riferite ai rispettivi tratti

La riqualificazione urbana e ambientale – Waterfront

Previsione di nuove aree attrezzate per i camper. [a]

Promozione degli interventi di riqualificazione urbana e recupero del fronte mare, innovazione del sistema turistico costiero, valorizzazione dei tratti di costa per la fruizione attiva. [a]

VALUTAZIONE AMBIENTALE STRATEGICA – INDICAZIONI DI SOSTENIBILITA'

NUOVA AURELIA

Tratto 1 – 2

In relazione all'attraversamento del torrente Arrestra nel SIC "Beigua – M. Dente – Gargassa Pavaglione" e del torrente Sanscobba, all'interno dell'Area Protetta Provinciale, le pile dei viadotti e le altre opere infrastrutturali dovranno essere realizzate con il minimo impatto ambientale sulle aree di fondovalle e comunque dovranno garantire il mantenimento dei corridoi ecologici.

Gli interventi relativi alle grandi opere del sistema infrastrutturale dovranno considerare in sede di V.I.A. incidenze sulle connessioni ecologiche individuate nel Piano delle Aree Protette Provinciali cosi' come assunte nella Descrizione Fondativa del PTC.

Tratto 2

Le problematiche paesistico ambientali relative a questo tratto sono state affrontate nello Studio di Impatto Ambientale all'interno del progetto definitivo per l'Aurelia Bis.

Per la realizzazione dei nuovi impianti eolici si richiama il rispetto dei criteri formulati in D.G.R. 968/02 relativo all'idoneita' dei siti anche con riferimento specifico alle Aree Protette Provinciali. [b]

Riduzione delle emissioni in atmosfera attraverso la produzione di energia da fonti rinnovabili: applicazione dello sfruttamento di energia solare negli edifici pubblici e nelle strutture ricettive turistiche e realizzazione di centrali ad energia eolica previa la necessaria verifica di fattibilita' secondo i criteri e le direttive di settore relativi all'idoneita' dei siti (DGR n.968 del 05.09.2002), nonche' la specifica considerazione delle Aree Protette Provinciali. [a]

Attivazione delle procedure di certificazione ambientale UNI EN ISON 14001. [a]

Riduzione delle immissioni di inquinanti in atmosfera, metanizzazione della centrale termoelettrica di Vado Ligure, incremento del trasporto merci su rotaia, predisposizione da parte dei comuni dei piani urbani del traffico e dei parcheggi. [b]

Verifica della compatibilita' ambientale per i nuovi porti turistici e per le strutture nautiche minori. [a]

Prevenzione e riduzione dell'inquinamento dei corpi idrici con particolare attenzione all'effetto del cuneo salino. [a]

I VALORI AMBIENTALI

- aree del progetto integrato
- 15-VA-SB — aree protette provinciali
- parchi regionali
- IT1323202 ISOLA BERGEGGI - PUNTA PREDANI A — siti importanza comunitaria (SIC)
- IT1323202 ISOLA BERGEGGI - PUNTA PREDANI A — zone a protezione speciale (ZPS)
- fondali di interesse naturalistico
- ecosistemi umidi e riparali

INDICAZIONI DI PIANO

- indicazioni per aree
- indicazioni puntuali
- rafforzamento delle relazioni extra provinciali. [a]
- rafforzamento delle relazioni extra locali. [a]
- connessioni infrastrutturali. [b]
- P — realizzazione parcheggi di interscambio ferrovia – TPL e automobile – TPL. [a]
- TPL collegamento con la Valbormida. [a]
- TPL costiero – pista ciclabile. [a]
- M2 — realizzazione Minitram tra le Albissole e Vado Ligure. [a]
- FERROVIA Adeguamento e potenziamento della linea Savona – Sampierdarena di Cairo – Acqui – Alessandria. [a]
- FERROVIA Raddoppio della linea per Torino nel tratto S. Giuseppe di Cairo – Ceva. [a]
- corridoi di adeguamento e potenziamento della viabilita' provinciale. [b]
- interventi di ripascimento e difesa dei litorali. [a]

(Piano per l'organizzazione e la gestione degli interventi di difesa dei litorali e delle coste liguri – Elaborato 1 per fase di adozione – Fiume Parco della Costa Ligure – Inserimento quadro degli interventi per la difesa degli arenili e che costituisce aggiornamento del PTC)

NUOVA AURELIA

- 1 — TRATTO 1 Adeguamento in sede attuale Aurelia o ruticizzo delle vecchia carreggiata a mare dell'autostrada A10 SV-GE come nuova aurelia. [a]
- 1 — Nuova carreggiata autostrada A10 SV-GE Vado – Albissola, con tracciato da definire evitando interferenze con l'assetto urbano. [a]
- M1 — 2 — TRATTO 2 Realizzazione Aurelia Bis Albissola-Casello Autostrade d'Zinola. [a]
- 3 — TRATTO 3 Completamento in corso del raccordo casello autostradale d'Zinola-Bergeggi (raccordo Autostradale per il porto di Vado Ligure). [a]
- 4 — TRATTO 4 Bergeggi – Finale Ligure. [a]

LIVELLI DI EFFICACIA DELLE INDICAZIONI DI PIANO

[a] ORIENTAMENTO ad efficacia propositiva: obbligo di specificare la motivazione in caso di mancato recepimento

[b] INDIRIZZO a COORDINAMENTO efficacia direttiva per l'PUC

[c] PRESCRITTIVO imporre l'adeguamento del PUC entro un termine

[d] VINCOLO prescritivo alla realizzazione di opere pubbliche

LE RISORSE DELLA PROGETTUALITA'

D / P — nuovi porti turistici previsti dal PTC della Costa

DEFINIZIONI (D):
Pt = Porti turistici
P = Porti peschereccio e commerciali
Pp = Porti petroli
IN = Impianti nautici minori

PREVISIONI (P):
N = Nuovo
R = Riqualificazione
A = Ampliamento
E = Conferma esistente
NC = Non confermato

P – GLI INTERVENTI PER LA PORTUALITA' E LA LOGISTICA

- (P1) Opere e infrastrutture previste dal Piano Regolatore Portuale

M – GLI INTERVENTI SUL SISTEMA DELLE INFRASTRUTTURE PER LA MOBILITA' ED I TRASPORTI

- (M1) Aurelia bis
- (M2) Minitram
- (M3) Completamento di casina Boselli
- (M4) Costruzione del nuovo terminal intuale nella darsena Alt Fondali
- (M5) Nuovo varco doganale e nuova viabilia d'accesso al porto
- (M6) Parcheggio pubblico del S.Cuore

R – GLI INTERVENTI SULL'ASSETTO INSEDIATIVO RIQUALIFICAZIONE URBANA E WATERFRONT

- (R1) Parco urbano costiero ex aree ferroviaria
- (R2) Riqualificazione aree ex Grandis
- (R3) Aree produttive ex ERG
- (R4) Ex aree Ferraro. Destinazioni direzionale, residenziale e commerciale
- (R5) S.U.A. zona SN6 – F3 Destinazioni residenziale e commerciale
- (R6) S.U.A. zona R3 Destinazioni residenziale e commerciale
- (R7) S.U.A. zona F3 Riqualificazione arenili
- (R8) Passeggiata e giardini
- (R9) Porto peschereccio
- (R10) Nuova sede per l'istruzione superiore ex caserma Carmana
- (R11) S.U.A. zona R11. Destinazioni direzionale, residenziale e commerciale
- (R12) S.U.A. zona I3. Destinazioni direzionale e commerciale
- (R13) Cittadella dello Sport
- (R14) Recupero della fortezza
- (R15) Realizzazione polo socio-sanitario Fondazione Ferraro a Vado Ligure
- (R16) Realizzazione parco archeologico naturalistico di S. Pietro in Carpignano
- (R17) Realizzazione collegamento pedonale aereo

T – GLI INTERVENTI PER L'INNOVAZIONE DEL SISTEMA TURISTICO

- (T1) Realizzazione REEF (struttura per surf)
- (T2) Realizzazione d'un nuovo porto turistico in loalità Margonara
- (T3) Nuove funzioni turistico ricettive
- (T4) Albergo
- (T5) Completamento turistico ricettivo e impianti sportivi

V – GLI INTERVENTI PER IL SISTEMA DEL VERDE E DELLE AREE PROTETTE PROVINCIALI

Eventuali progettualita' coerenti con il PI potranno essere recepite in fase di attuazione dello stesso.

C – GLI INTERVENTI PER LA RIDUZIONE DEI CARICHI AMBIENTALI

Eventuali progettualita' coerenti con il PI potranno essere recepite in fase di attuazione dello stesso.

S – GLI INTERVENTI PER LA SICUREZZA DEL TERRITORIO

Eventuali progettualita' coerenti con il PI potranno essere recepite in fase di attuazione dello stesso.

PROVINCIA DI SAVONA
Piano Territoriale di Coordinamento
2005

STRUTTURA DEL PIANO

Studio di Sostenibilita' Ambientale

VALUTAZIONE DELLE PREVISIONI DI PIANO

PTC

ASSETTO AMBIENTALE

valutazione ambientale strategica
verifica delle previsioni del PI2

Progetto per l'integrazione del porto con le citta' di Savona, Vado Ligure, le Albissole e Bergeggi.
Mobilita' e infrastrutturazione del corridoio costiero.
Riqualificazione del litorale e del fronte mare nel Savonese.
Innovazione del sistema turistico a Savona e nel levante Savonese.

Scala 1:25.000

TAVOLA SAA2

Cartografia di base C.T.R.1:25.000 fornita dalla Regione Liguria