

COMUNE DI LAIGUEGLIA
Provincia di Savona

Allegato A

OGGETTO :

Istanza di autorizzazione demaniale per la regolarizzazione di opere di minima entità realizzate all'interno dei "Bagni comunali San Matteo", sita in Passeggiata Hohr Grenzhausen (foglio 3 mappale 118).

ELABORATO GRAFICO

TAVOLA
2/3

SCALA
1 : 100

DATA
11.05.2020

RICHIEDENTE:

SPAZIO DISPONIBILE:

COMUNE DI LAIGUEGLIA
SERVIZIO DEMANIO
ALLEGATO in 4 parti
ALLA autorizzazione dem.
N. 9 DEL 24/06/2020



IL RESPONSABILE
Settore Edilizia Privata
e Demanio Marittimo
Geom. Pierluigi Cum

IL PROGETTISTA:



Arch. CHA Ivano



timbro:

NUOVA SISTEMAZIONE - scala 1 : 100 (IN CORSO DI RILASCIO)

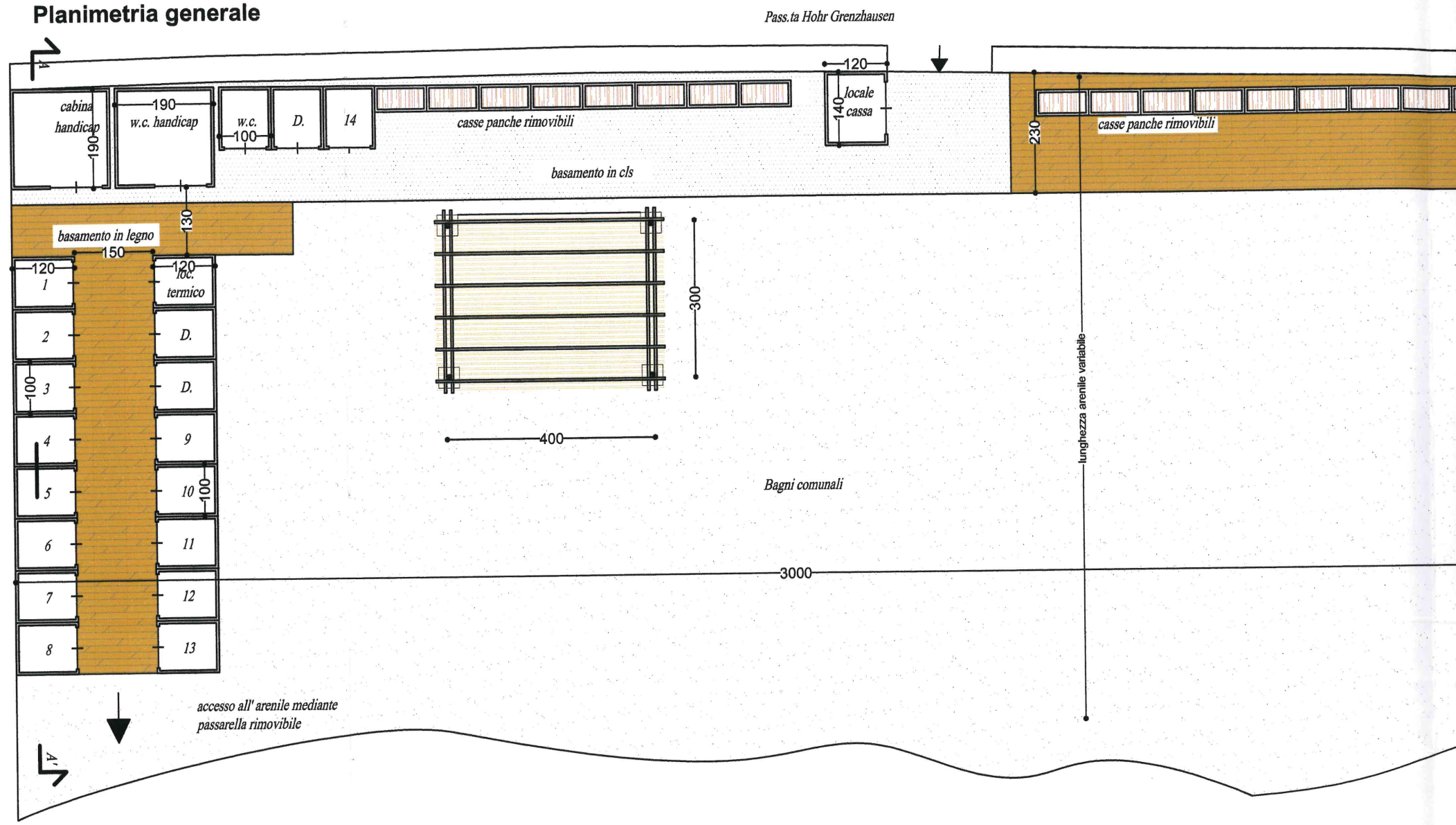
Planimetria generale



Prospetto est

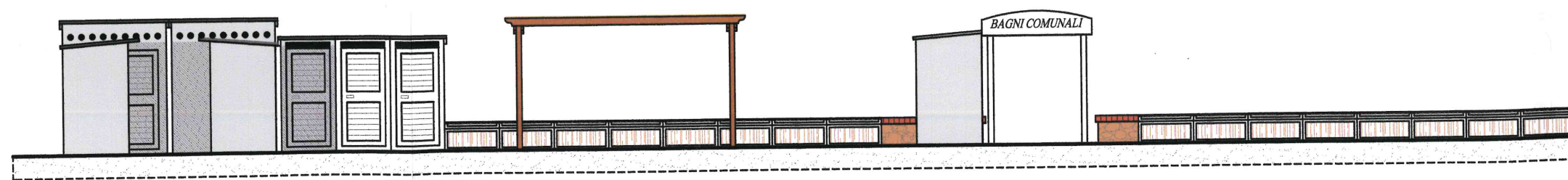

Prospetto ovest



Riproduzione del documento.
Protocollo n. 0011267/2024 del 05/03/2024

spiaggia pescatori professionisti

lunghezza arenile variabile

lunghezza arenile variabile

OPERE PER CUI VIENE RICHIESTA LA SANATORIA - scala 1 : 100

Planimetria generale

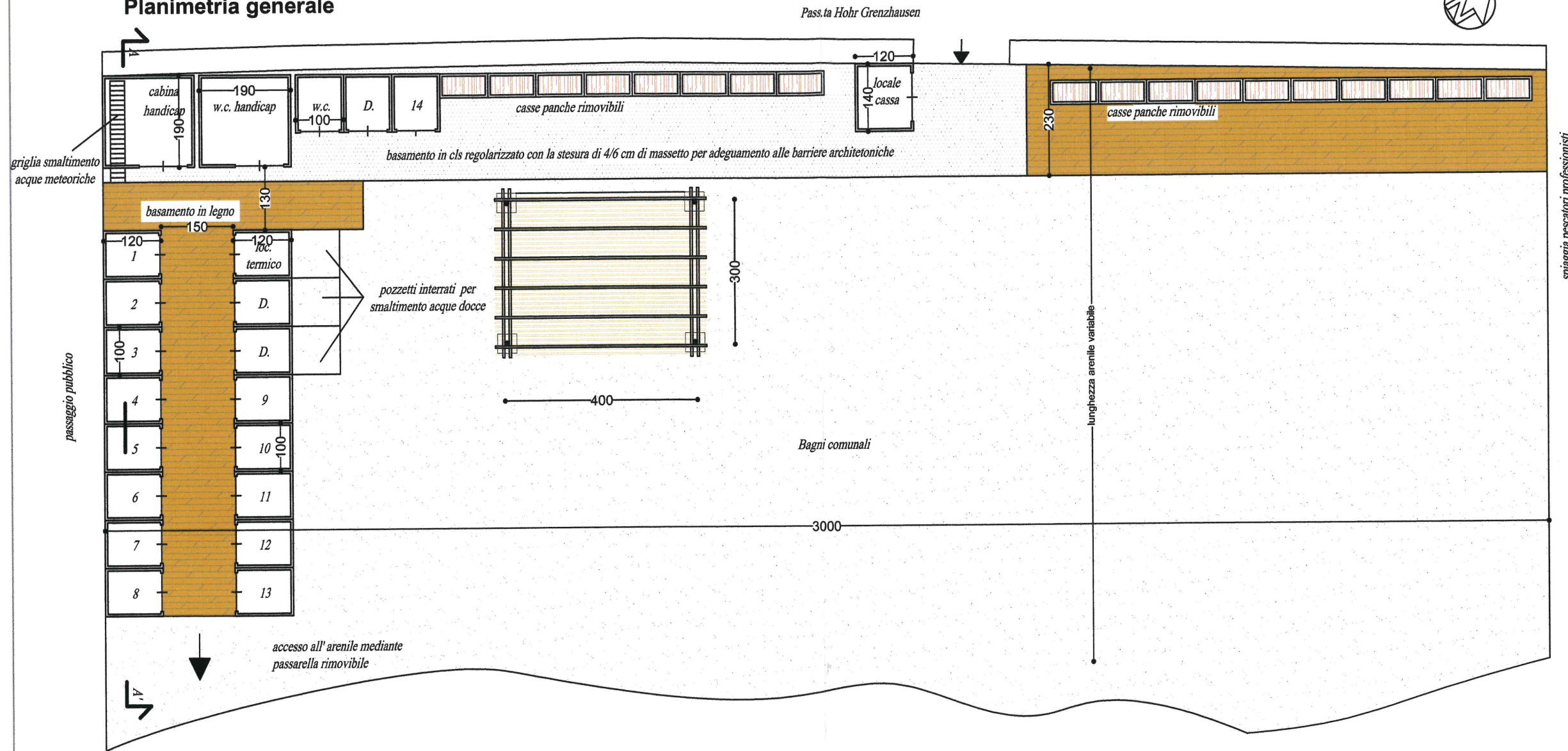

Prospetto est

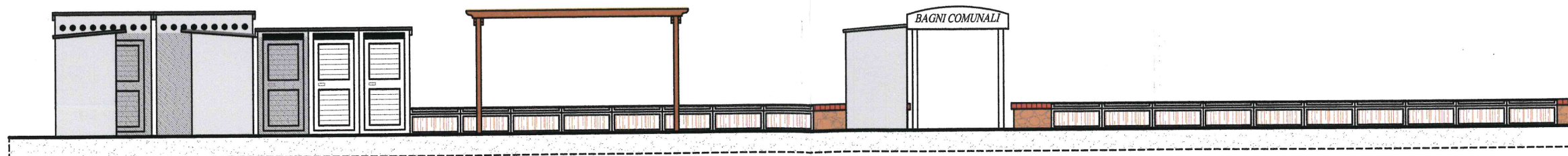

Prospetto ovest



QUADRO

Planime

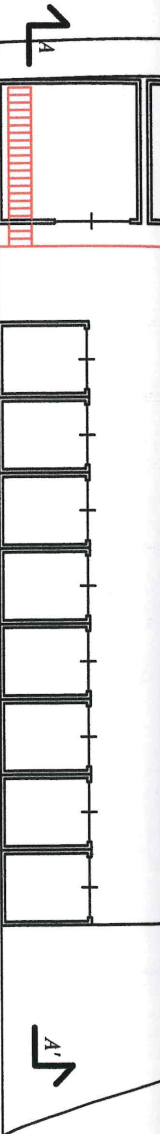

Prospett

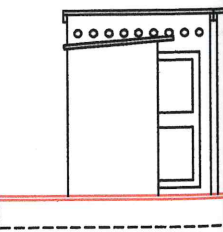

Prospett



Riproduzione del documento Protocollo n. 001/267/2024 del 05/03/2024

QUADRO DI RAFFRONTO FRA OPERE ASSENTITE E OPERE IN SANATORIA - scala 1 : 100

Planimetria generale

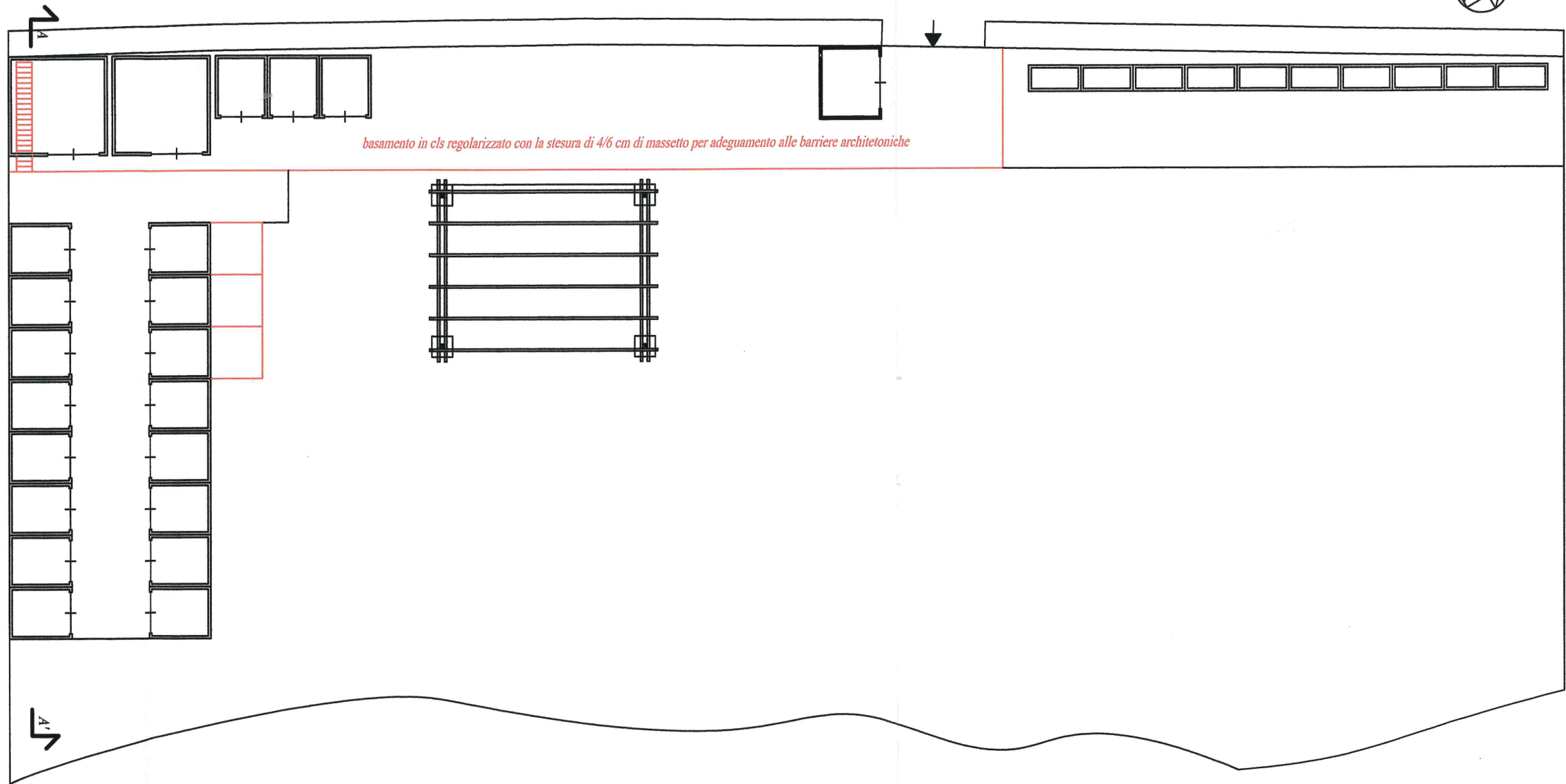

Prospetto est

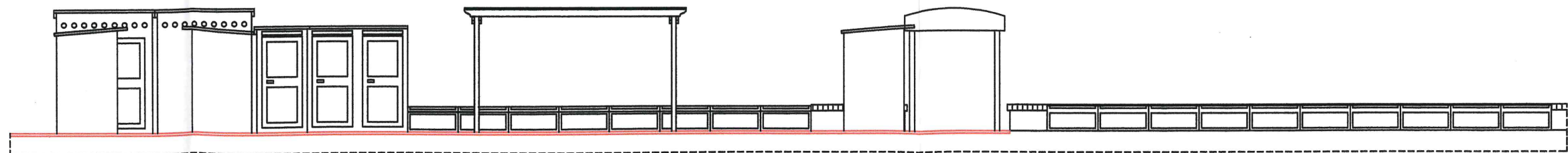

Prospetto ovest



spiaggia pescatori professionisti

rimovibili

Riproduzione del documento .
Protocollo n. 0011267/2024 del 05/03/2024

Prospetto est

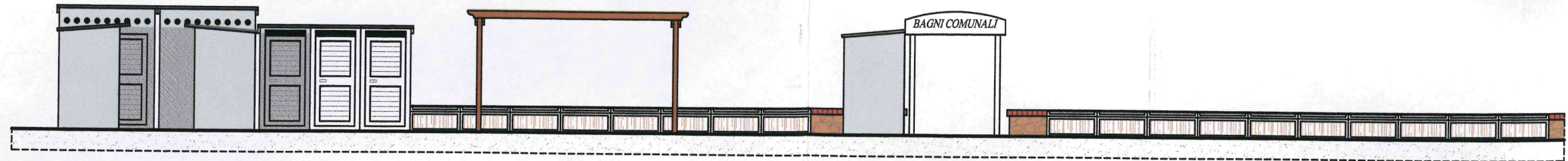

Prospetto ovest

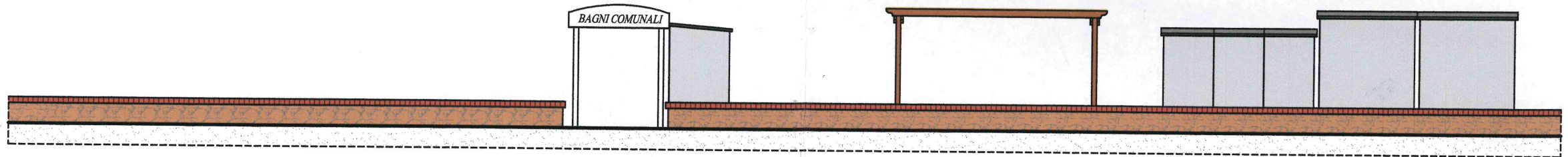

Prospetto sud

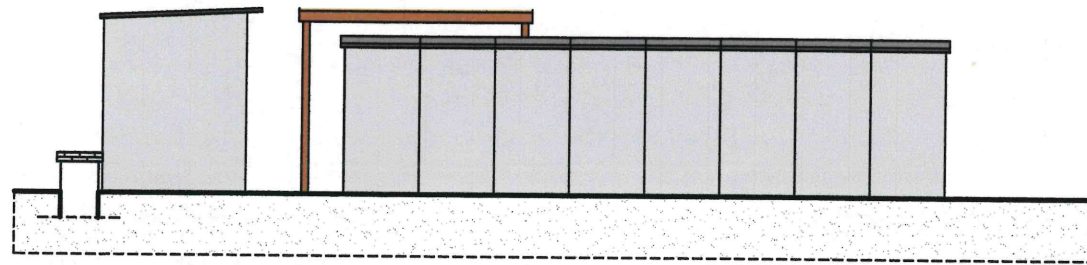

Prospetto nord

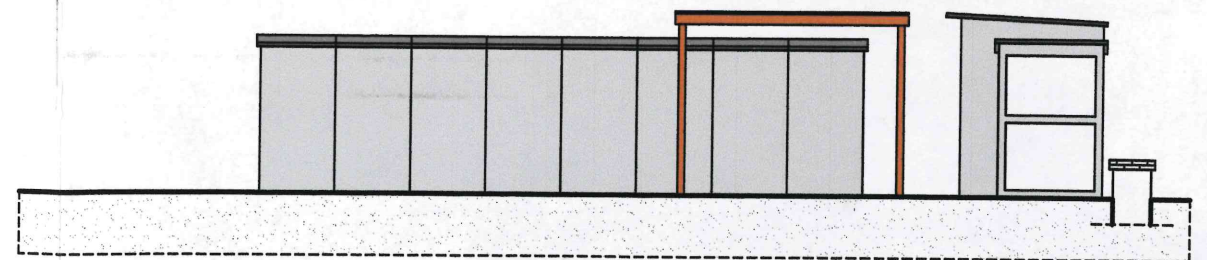

Sezione A - A'

