

Studio Tecnico
Dott. Ing. Alberto Branda
via Genova n.9
I-40149 Nizza Monferrato (At)
Tel. (0114) 7023414

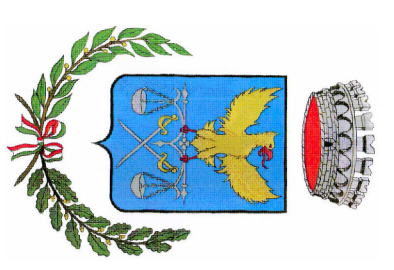

COMMITTENTE:
Comune di Guastallese
Provincia di Savona

Oggetto: Interventi di ristrutturazione e recupero edilizio
del fabbricato sede delle scuole comunali di
Loc. San Michele.
Progetto Esecutivo

Allegati: pianta piano terra, piano primo e
piano sottotetto sistemazione Provisia

Scala: 1/50

Tav. 11



maniglioni antipannico

PIANTA PIANO TERRA

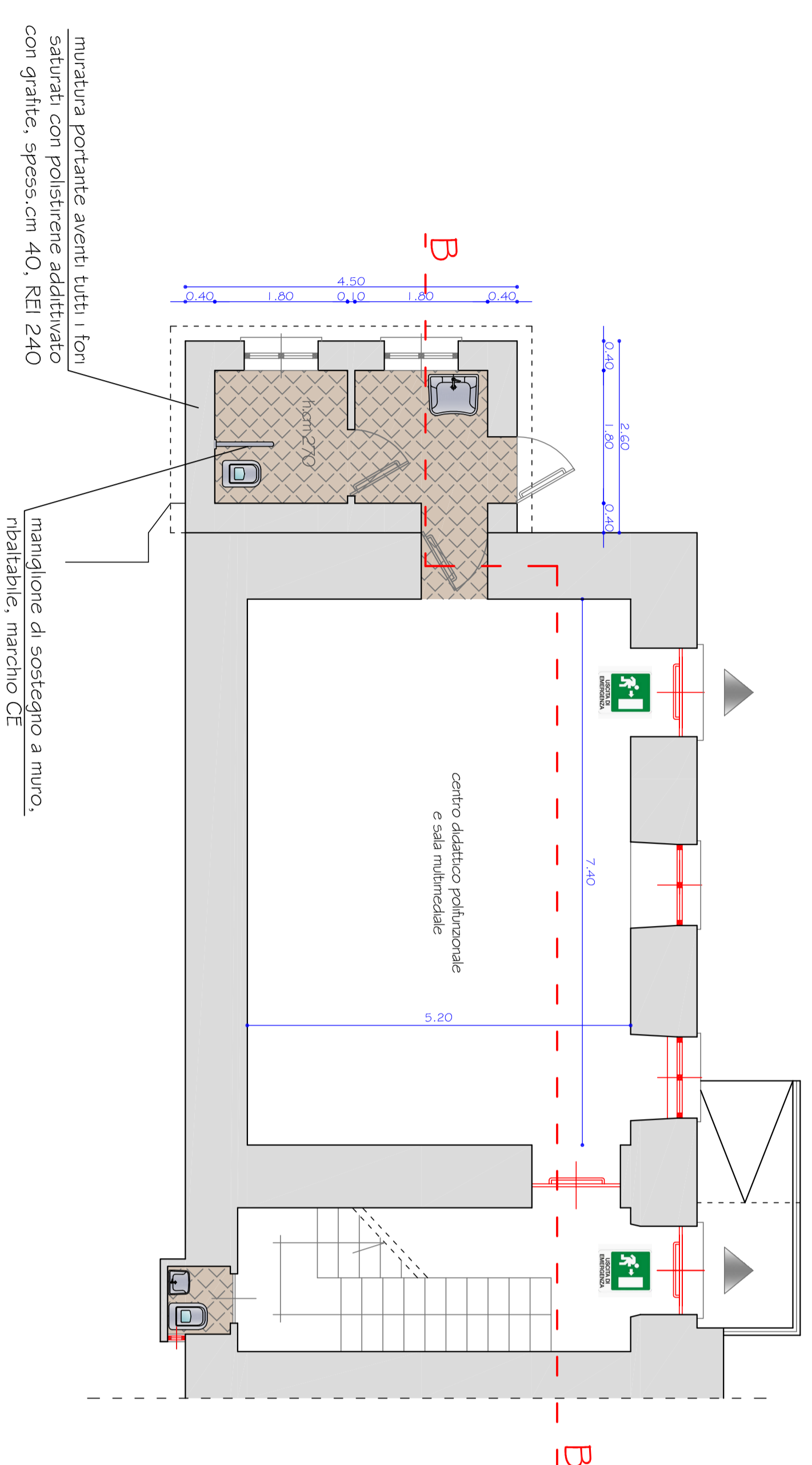

muratura portante aventi tutti i ton
saturati con polistirene additivato
con graticole, spessore 40, KdI 240

maniglione di sostegno a muro,
trasalpante, marchio CE

PIANTA PIANO PRIMO

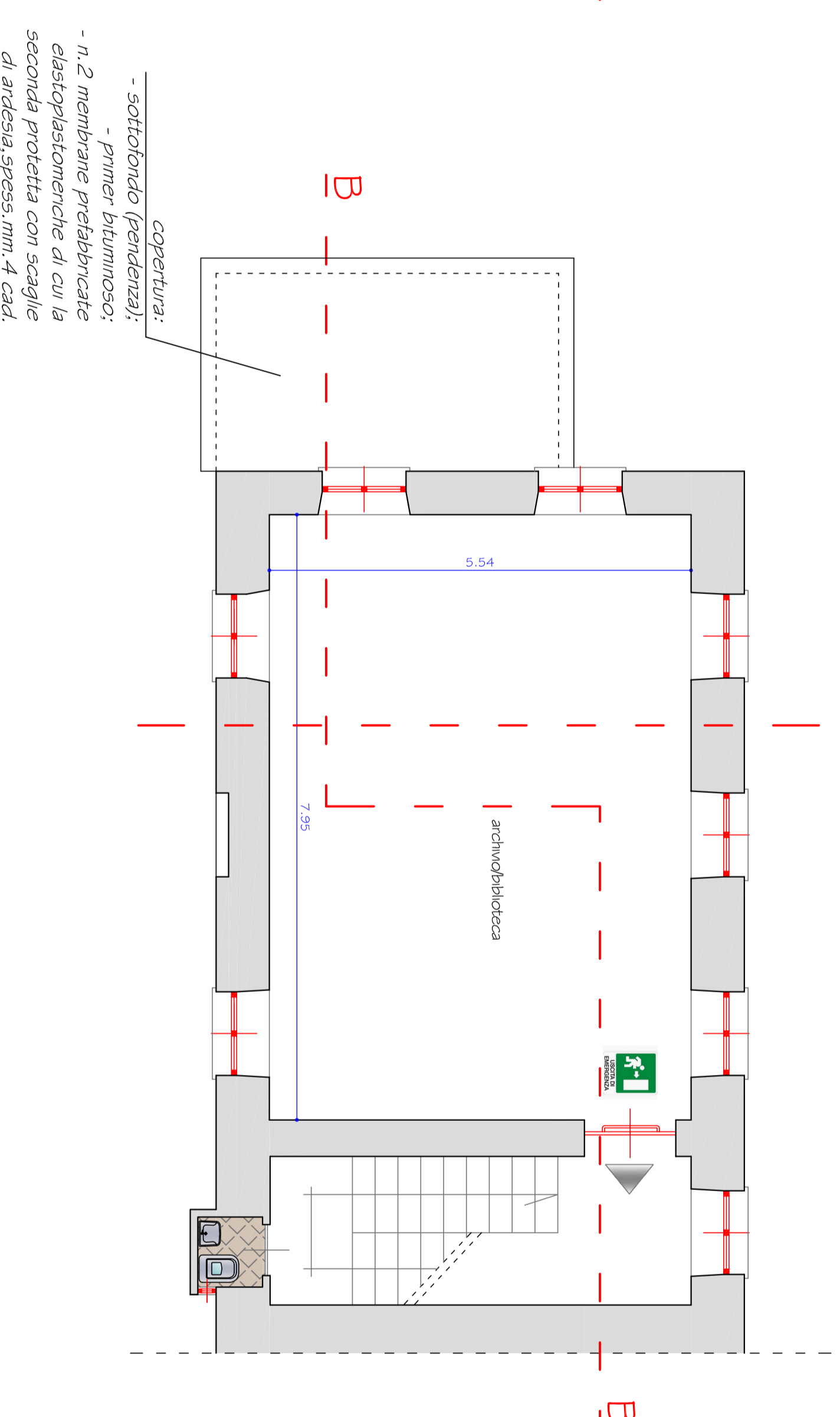

- sottotetto (pericoloso):
- primo bituminoso;
- n. 2 membrane polidivulciche
elastoplastiche di cui la
seconda provata con esito
di successo; spessore 4 cm.

copertura:

PIANTA PIANO SOTTOTETTO

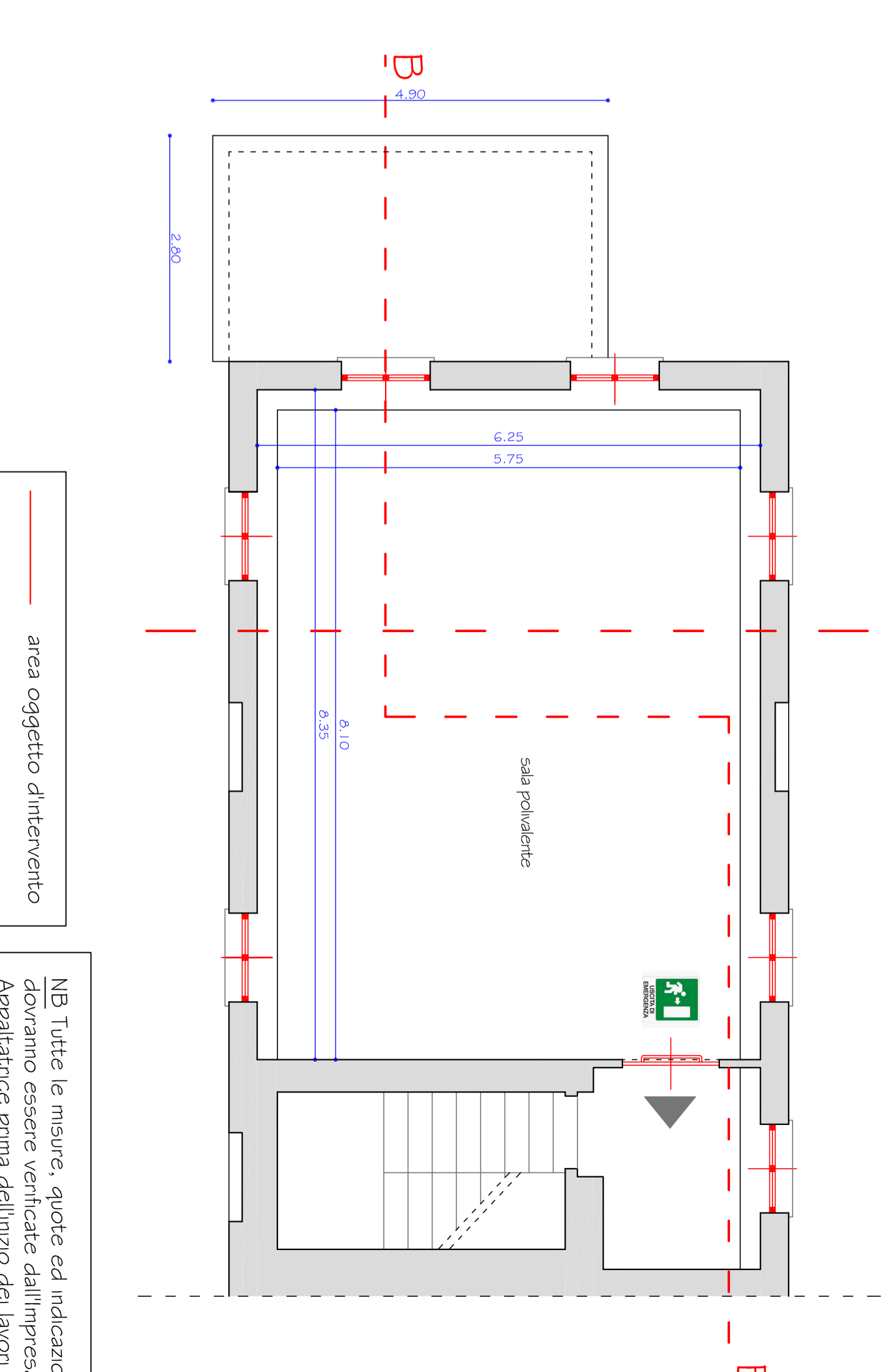

area oggetto d'intervento

NB Tutte le misure, quote ed indicazioni
dovranno essere verificate dall'impresa
Appaltatrice prima dell'inizio dei lavori